PIANTA PIANO QUOTA CAMPI

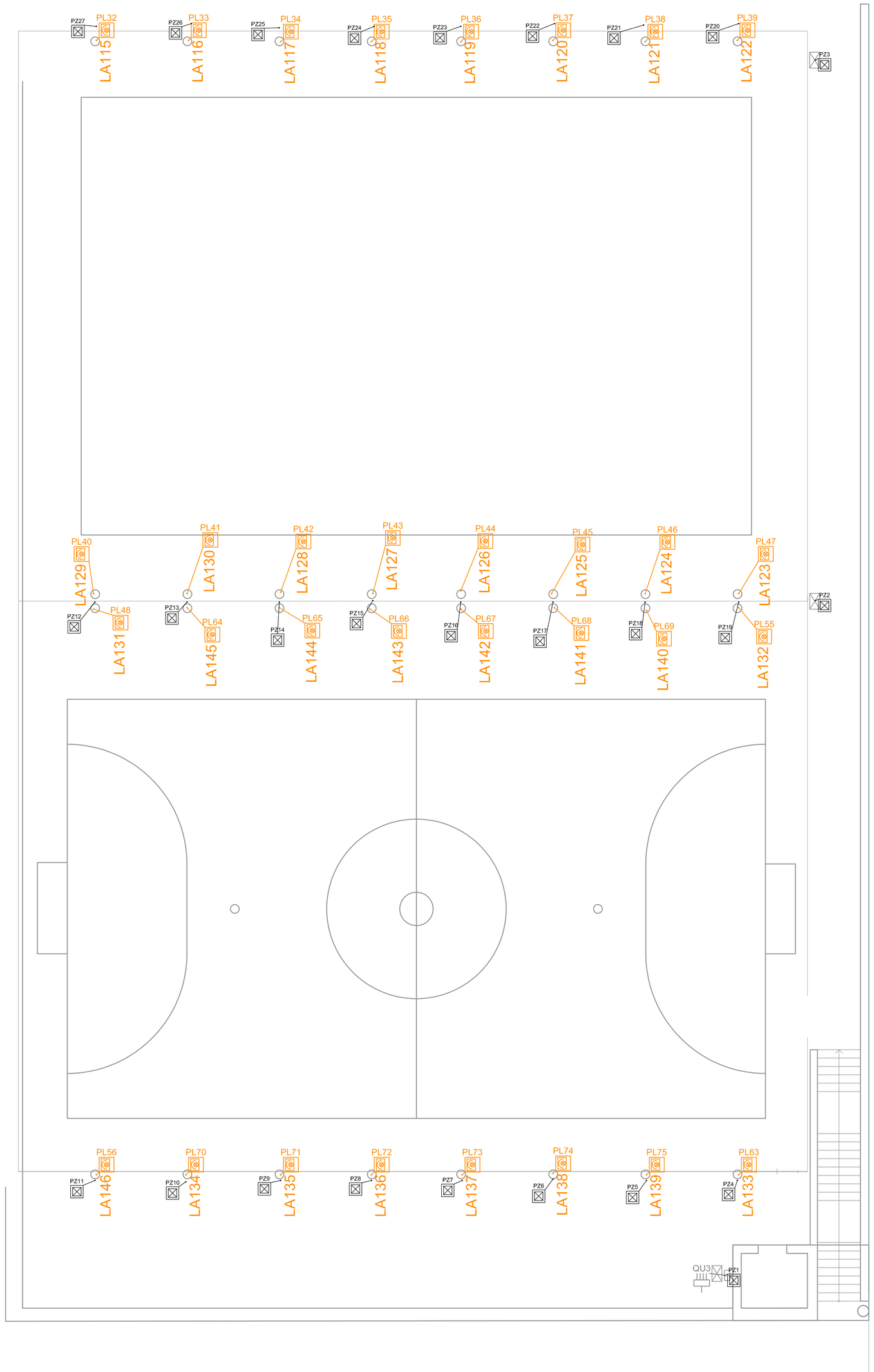

LEGENDA

⊠	Pozzetti per impianto
◎	Proiettore generale
□	Punto luce
🖶	Quadro

sinapsi_architettura :: workshop

via l.sollai, 29 - 17021 alassio sv ita tel/fax: +39 0182 643955 - web: www.sinapsiarchitettura.com - mail: info@sinapsiarchitettura.com

Comune di Laigueglia (Sv), Provincia di Savona

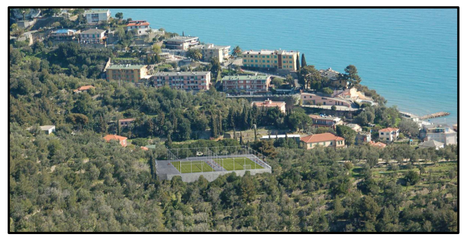

Progetto per un impianto polisportivo all'interno del "Parco dell'Orso". Campo calcetto, campo volley e parco urbano

progettista: **giacomo airaldi** architetto :: sinapsi**architettura**
via l.sollai, 29 - 17021 alassio sv ita T (+39) 0182.643955 - airaldi@sinapsiarchitettura.com
Ordine Architetti, Pianificatori, Paesaggisti e Conservatori della Provincia di Savona n°791
Abilitato ad assolvere incarichi previsti dal D.Lgs n° 81/2008 e s.m.i.
Iscritto all'albo dei certificatori energetici della Liguria al n° 891 con DD 2661 del 22/09/2008
Iscritto all'Elenco degli Esperti in materia di Paesaggio della Regione Liguria

team progetto architettonico: arch.giacomo **airaldi** arch stefano **freccero** arch margherita **menardo**
consulenza progetto strutturale/impiantistico: ing. fulvio **ricci**
consulenza aspetti geologici: dott. geol. gianni **piacentino**
rilievo stato di fatto: geom.bruno **meloni**

committente: **COMUNE di LAIGUEGLIA**
Via Genova 2, 17053 Laigueglia, TEL. 0182-69111 - FAX: 0182-6911301
C.F. e P.IVA: 81001590090 protocollo@postacertificata.comune.laigueglia.sv.it

RUP: UFFICIO LAVORI PUBBLICI geom.Silvano Repetto

PROGETTO ESECUTIVO

lai PDO ESE

elaborato	PDO-E-7.004
scala	1:100
tipo elaborato	PROGETTO IMPIANTISTICO
data	settembre 2017
update	11 settembre 2017 emissione 00 01 02 03
titolo tavola	LUCI

data	file	redatto - modificato - revisionato - stampato
11.09.2017		

l'utilizzazione e la riproduzione del presente disegno sono riservate a norma di legge