



Comune di Laigueglia

Via Genova, 2 - C. A. P. 17053

Tel. 0182.69.111 - Fax 0182.69.11.301 - E-Mail: laigueglia@comunelaigueglia.it

PROVINCIA DI SAVONA

IV SETTORE

"Servizio 4.1 - Ufficio Demanio Marittimo"



N° 01 del Registro
Concessioni - Anno 2005

N° 827 del Registro
di Repertorio - Anno 2005

N.C. 2032

IL RESPONSABILE DEL SERVIZIO

VISTA l'istanza di rinnovo della concessione d.m. presentata dal Signor [redacted] in qualità di legale rappresentante della Società [redacted] datata 15.10.2003 Prot. n° 21086 con sede in [redacted]

VISTA la licenza precedente n° 013/98, rep. n° 032 rilasciata dalla Capitaneria di Porto di Savona e scaduta il 31.12.2001

VISTA la proroga a tutto il 31/12/2003, ai sensi dell'art. 7 comma 1 della L.R. 03.01.2002, n° 1, registrata all'Agenzia delle Entrate di Albenga il 20.02.2003 al n° 1268;

VISTA l'autorizzazione n° 34/1999 rilasciata in data 06.03.1999 dalla Capitaneria di Porto di Savona al fine di apportare modifiche interne allo stabilimento per l'adeguamento alla L. 104/92;

VISTA l'autorizzazione n° 163/1999 rilasciata in data 07.07.1999 dalla Capitaneria di Porto di Savona per l'esecuzione delle opere di sistemazione della passeggiata a mare tratto Onda - Bastione;

VISTA la L.R. 28.04.1999, n° 13 e successive modificazioni;

VISTA la Legge 16.03.2001, n° 88;

VISTO il Piano di Utilizzazione delle Aree Demaniali Marittime, approvato con Deliberazione del Consiglio Regionale n° 18 del 09.04.2002;

VISTO l'art. 13 comma 1 della Legge 08.07.2003, n° 172;

VISTO il Codice della Navigazione e il relativo regolamento di esecuzione;

CONCEDE

alla richiedente Società [redacted] di occupare una zona demaniale marittima della superficie di metri quadrati 730,00 - fronte m. lineari 31,00 situata nel Comune di Laigueglia e precisamente Via Mazzini (Foglio N° 3 - Mappale N° 46) come dalla documentazione tecnica allegata, costituita da un elaborato grafico, che costituisce parte integrante e sostanziale del presente atto, allo scopo di mantenere uno stabilimento balneare denominato "BAGNI BASTIONE" e con l'obbligo di corrispondere all'Erario, in riconoscimento della demanialità del bene concesso ed in corrispettivo della presente concessione, il canone provvisorio per l'anno 2004 di € 1015,89 (Millequindici/89), salvo conguaglio.

Questa concessione che si intende fatta unicamente nei limiti dei diritti che competono al demanio, avrà la durata di mesi 72 (settantadue) dal 01/01/2004 al 31/12/2009 avendo il concessionario già pagato il canone.

Nota: il godimento del bene è prorogato sino al rinnovo della licenza o al rigetto della domanda, alle stesse condizioni della presente licenza, subordinato alla presentazione di istanza di rinnovo entro il 31/12/2009 e al versamento, salvo conguaglio, del canone demaniale di importo pari a quello versato per il periodo in corso.

La presente licenza viene firmata davanti ai sottoscritti testimoni, in segno della più ampia e completa accettazione delle condizioni ed obblighi di cui sopra espressi dal concessionario, il quale dichiara di eleggere quale proprio domicilio quello citato nelle premesse.

Laigueglia, addì 11 GEN. 2005

I testimoni

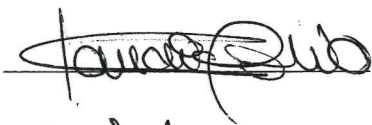



(firme leggibili)



Responsabile del Servizio Demanio Marittimo
(Dott. Arch. Giulio MARINO)

IL CONCESSIONARIO

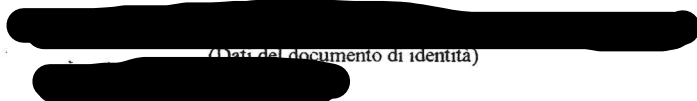

(Dati del documento di identità)

AGENZIA DELLE ENTRATE DI ALBENGA

Requisito il 31 GEN. 2005

col pagamento di



IL DIRETTORE

Seconda Area - F2
Adelaide Amorelli

COMUNE DI LAIGUEGLIA
SERVIZIO DEMANIO

CONCESSIONARIO:

CONCESSIONE PER:
STABILIMENTO BALNEARE PUBBLICO

INSEGNA:
"BAGNI BASTIONE"

CONFINANTE:
A LEVANTE "SPIAGGIA LIBERA"
A PONENTE "PASSAGGIO PUBBLICO"



TAVOLA N° UNICA	DOTTI & STALLA ASSOCIATI 17021 Alassio - Via Adelasia 6 - tel. 0182 640655	
DATA 08.10.2003	COMUNE DI LAIGUEGLIA SV SERVIZIO DEMANIO	
AGGIORN.	BAGNI BASTIONE PIANTA, PROSPETTO, SEZIONE E TABELLA SUPERFICI STATO DI FATTO	SCALA 1 : 1000 1 : 100
	SOSTIT.	CONTROLL.

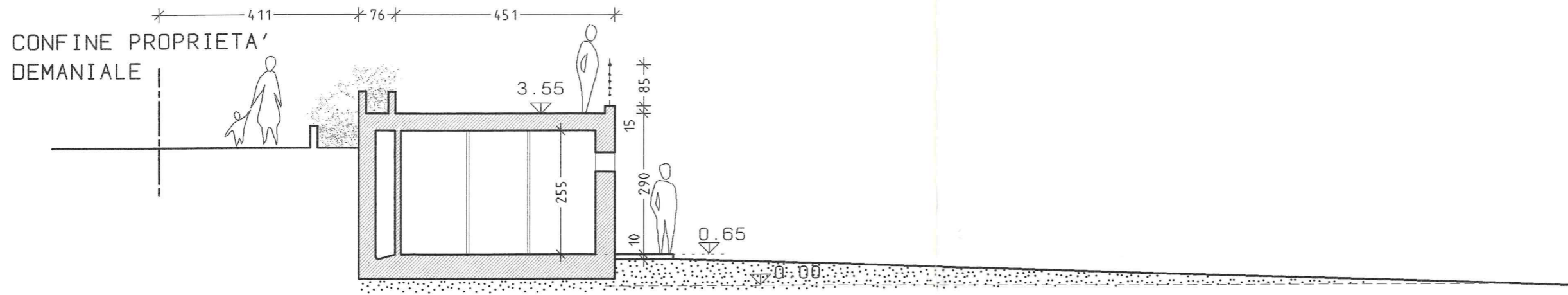

SEZIONE B-B

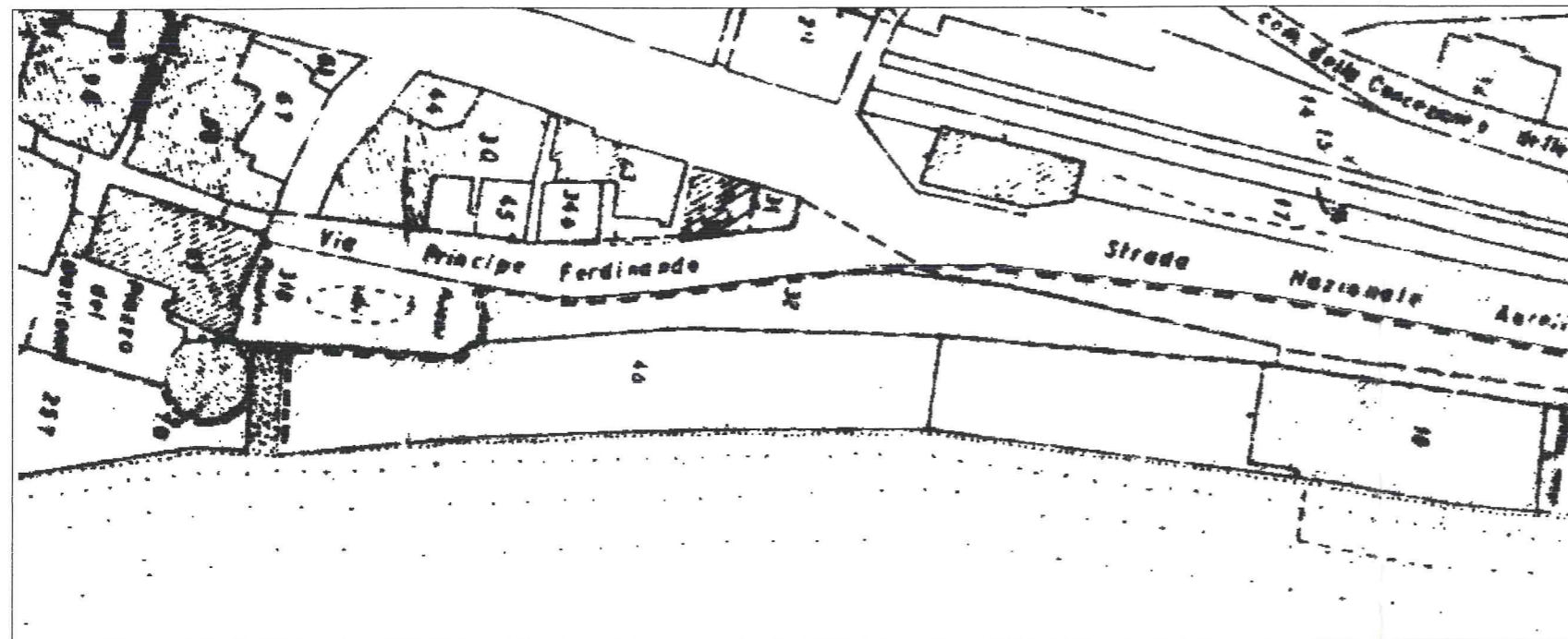

STRALCIO PLAN. CATASTALE FG. N. 3 - MAPP.46

COMUNE DI LAIGUEGLIA
SERVIZIO DEMANIO

SUPERFICIE :	MQ	730	
FRONTE :	ML	31	
CANTINE :			

SUPERFICIE:	MQ	730	
FRONTE:	ML	31	
CABINE:		36	
1-OPERE FISSE COPERTE IN C.A.:	MQ	162.98	163
SU CUI INSISTONO:			
A) N.1 CABINA BAGNINO, RECEPTION:	MQ	3.56	
B) N.35 CABINE SPOGLIATOIO:	MQ	63.78	
C) N.1 SERVIZI IGIENICI:	MQ	1.67	
D) N.1 SERVIZI IGIENICI HANDICAPPATI:	MQ	6.25	
E) N.1 VANO DOCCE:	MQ	5.46	
E) N.1 CORRIDOIO:	MQ	35.60	
F) N.1 SPOGLIATOI HANDICAPPATI:	MQ	5.00	
G) N.1 BAR:	MQ	18.41	
H) MURO DI SOSTEGNO E INTERCAPEDINE:	MQ	23.25	
2-OPERE MOBILI:	MQ	72.00	72
A) PLANCITO IN LEGNO:	MQ	72.00	
SU CUI INSISTONO - DEHOR CON TENDA E SOLETTA	MQ	29.60	
- LAVAPIEDI:	MQ	2.00	
3-ARENILE ASSERVITO:	MQ	495.63	495
TOTALE	MQ	730	



