



Comune di Laigueglia

Via Genova, 2 - C. A. P. 17053
Tel. 0182.69.111 - Fax 0182.69.11.301 - E-mail: laigueglia@comunelaigueglia.it
PROVINCIA DI SAVONA

IV SETTORE

"Servizio 4.1 - Ufficio Demanio Marittimo"



N° 22 del Registro
Concessioni - Anno 2005

N° 849 del Registro
di Repertorio - Anno 2005

N.C. 2024

IL RESPONSABILE DEL SERVIZIO

VISTA l'istanza di rinnovo della concessione d.m. presentata dal Signor [redacted] in qualità di legale rappresentante della Società [redacted] [redacted] datata 03.11.2003 Prot. n° 22163

con sede [redacted]

VISTA la licenza precedente n° 017/98, rep. n° 036 rilasciata dalla Capitaneria di Porto di Savona e scaduta il 31.12.2001

VISTA la proroga a tutto il 31/12/2003, ai sensi dell'art. 7 comma 1 della L.R. 03.01.2002, n° 1, registrata all'Agenzia delle Entrate di Albenga il 25.02.2003 al n° 1406;

VISTO il nulla-osta dell'Ufficio Edilizia Privata prot. N° 1216 del 10.02.2005 relativo alle opere di straordinaria manutenzione ed adeguamento alle norme sulle barriere architettoniche dello stabilimento (Fasc. n° 17/2005);

VISTA la documentazione integrativa pervenuta al protocollo di questo Comune in data 04.02.2005 al n° 2120;

VISTA la L.R. 28.04.1999, n° 13 e successive modificazioni;

VISTA la Legge 16.03.2001, n° 88;

VISTO il Piano di Utilizzazione delle Aree Demaniali Marittime, approvato con Deliberazione del Consiglio Regionale n° 18 del 09.04.2002;

VISTO l'art. 13 comma 1 della Legge 08.07.2003, n° 172;

VISTO il Codice della Navigazione e il relativo regolamento di esecuzione;

CONCEDE

Il richiedente [redacted]

[redacted] occupare una zona demaniale marittima della superficie di metri quadrati 464,00 - fronte m. lineari 48,80 situata nel Comune di Laigueglia e precisamente Via Roma n° 115 (Foglio N° 5 - Mappale N° 52) come dalla documentazione tecnica allegata, costituita da n° 10 elaborati grafici ed una relazione tecnica, che costituiscono parte integrante e sostanziale del presente atto, allo scopo di mantenere uno stabilimento balneare denominato "BAGNI LA SUERTE" e con l'obbligo di corrispondere all'Erario, in riconoscimento della demanialità del

bene concesso ed in corrispettivo della presente concessione, il canone provvisorio per l'anno 2004 di € 1.528,42 (Millecinquecentoventotto/42), salvo conguaglio.

Questa concessione che si intende fatta unicamente nei limiti dei diritti che competono al demanio, avrà la durata di mesi 72 (settantadue) dal 01/01/2004 al 31/12/2009 avendo il concessionario già pagato il canone.

Il presente atto dovrà essere registrato a cura e spese del concessionario in qualunque Ufficio delle Entrate, entro 20 giorni dalla data di rilascio del presente atto apposta in calce; copia della registrazione stessa dovrà essere trasmessa prontamente allo scrivente Ufficio.

Superficie mq. 464,00 – fronte ml. 48,80

Si autorizza dal 01.01.2004 al 17.04.2005 come da concessione d.m. n° 017/98 rilasciata dalla Capitaneria di Porto di Savona.

Dal 18.04.2005 si autorizza come segue:

- STABILIMENTO BALNEARE DENOMINATO "BAGNI LA SUERTE".....	Mq. 464,00
(Fronte ml. 48,80)	
1) Basamento in legno.....	Mq. 43,00
su cui insistono:	
- N° 7 cabine in pannelli prefabbricati.....	Mq. 7,00
- N° 1 cabina ad uso spogliatoio L. 104/92.....	Mq. 3,61
- N° 1 w.c. L. 104/92 in alluminio.....	Mq. 3,61
- N° 1 chiosco bar.....	Mq. 6,00
2) Doccia.....	Mq. 2,00
3) Scivolo mobile in acciaio e legno.....	Mq. 5,00
4) Scala di accesso in muratura leggera.....	Mq. 2,50
5) Pedana in legno ad uso dehors/zona prendisole.....	Mq. 64,40
su cui insistono n° 1 fioriera	
6) Arenile asservito.....	Mq. 347,10
	Totale
	Mq. 464,00

La presente autorizzazione viene rilasciata fatta salva la possibilità di revoca per il caso di esigenze pubbliche legate alla eventuale prosecuzione della passeggiata a mare o viabilità in genere.

NOTA: Le opere di difficile rimozione sono considerarsi incamerate al Demanio Pubblico dello Stato – Ramo Marina Mercantile, anche in assenza di formale atto di incameramento.-

Il concessionario si impegna, a pena di decadenza ex articolo 47 lettera f) del Codice della Navigazione, a produrre, entro 60 (sessanta) giorni dalla richiesta e con le modalità che saranno prescritte, i dati amministrativi, la documentazione tecnica necessaria per l'esatta localizzazione della concessione sulla cartografia catastale prodotta dal S.I.D. (Sistema Informativo del Demanio), ed i disegni dei manufatti, delle opere, degli impianti esistenti, realizzati o realizzandi, comprensivi dei dati concernenti la volumetria sviluppata da +/- mt. 2,70 dal piano di campagna. Nel caso di opere a mare, il piano di campagna è rappresentato dal livello del mare stesso.

Si rilascia la presente licenza subordinata alle condizioni che seguono:

Nel giorno della scadenza il concessionario dovrà sgomberare a proprie spese l'area occupata, asportando i manufatti impiantati e quindi riconsegnarla nel pristino stato all'Amministrazione Demaniale Marittima, salvo che questa non consenta di rinnovare la presente licenza su una nuova domanda del concessionario, da presentarsi prima di detta scadenza, in modo che, all'epoca in cui questa dovrà verificarsi, siano pagati il canone e le tasse relative al nuovo periodo della concessione. Il Comune di Laigueglia avrà però sempre facoltà di revocare tutto od in parte la presente concessione nei casi e con le modalità previste dalla legge senza che il concessionario abbia diritto a compensi, indennizzi o risarcimenti di sorta. Parimenti il Comune di Laigueglia avrà facoltà di dichiarare la decadenza del concessionario dalla presente concessione nei casi previsti dagli articoli 47 e 48 del Codice della Navigazione, senza che il concessionario abbia diritto ad indennizzi, compensi, risarcimenti o rimborsi di sorta, qualunque sia il periodo trascorso dall'inizio della concessione e salva, in tal caso, la eventuale applicazione delle sanzioni penali, in cui il concessionario fosse incorso.

Nei suddetti casi di revoca della concessione e di dichiarazione di decadenza, il concessionario ha l'obbligo di sgomberare, a proprie spese, l'area occupata, asportando i manufatti impiantati, e di riconsegnare l'area stessa nel pristino stato all'Amministrazione Comunale, sulla semplice intimazione scritta del Responsabile del Servizio incaricato, che sarà notificata all'interessato, in via amministrativa, per mezzo di Messo di Conciliazione dipendente dell'Amministrazione Comunale. In caso di irreperibilità del concessionario, terrà luogo della notifica l'affissione dell'ingiunzione, per la durata di giorni 10, nell'albo pretorio di questo Comune.

Qualora il concessionario non adempia all'obbligo dello sgombero e della riconsegna della zona concessa, tanto alla scadenza della concessione che nel caso di revoca o di dichiarazione di decadenza della stessa, l'Amministrazione Comunale avrà facoltà di provvedervi d'ufficio in danno del concessionario, ed anche in sua assenza, provvedendo a rimborsarsi delle eventuali spese nei modi prescritti dall'articolo 84 del Codice della Navigazione, oppure rivalendosi, ove lo preferisca, sulle somme che potranno ricavarsi dalla vendita dei materiali di demolizione dei manufatti eretti, vendita che l'Amministrazione Comunale avrà facoltà di eseguire senza formalità di sorta, restando in tal caso integra la responsabilità del concessionario per le eventuali maggiori spese delle quali l'Amministrazione potrà imporre il rimborso nei modi prescritti dal citato articolo 84 del Codice della Navigazione. Il concessionario sarà direttamente responsabile verso l'Amministrazione Comunale dell'esatto adempimento degli oneri assunti e verso i terzi di ogni danno cagionato alle persone ed alle proprietà nell'esercizio della presente concessione.

Non potrà eccedere i limiti assegnatigli, né variarli; non potrà erigere opere non consentite, né variare quelle ammesse; non potrà cedere ad altri, né tutto né in parte, né destinare ad altro uso quanto forma oggetto della concessione, né infine indurre alcuna servitù nelle aree attigue a quella concessagli, né recare intralci agli usi e alla pubblica circolazione cui fossero destinate; dovrà lasciare libero accesso, sia di giorno che di notte, nei manufatti da lui eretti sulla zona demaniale concessa, al personale di questo Comune, dell'Ufficio Circondariale Marittimo, dell'Amministrazione finanziaria e altre PP.AA. interessate.

La presente licenza è inoltre subordinata, oltre che alle discipline doganali e di pubblica sicurezza, alle seguenti condizioni speciali:

- nei casi di scadenza, decadenza o revoca della presente licenza le opere abusive di difficile rimozione restano acquisite dallo Stato, senza alcun indennizzo, compenso, risarcimento o rimborso di sorta, ferma restando la facoltà dell'Autorità di ordinare la demolizione con la restituzione del bene demaniale in pristino stato.

Nota: il godimento del bene è prorogato sino al rinnovo della licenza o al rigetto della domanda, alle stesse condizioni della presente licenza, subordinato alla presentazione di istanza di rinnovo entro

il 31/12/2009 e al versamento, salvo conguaglio, del canone demaniale di importo pari a quello versato per il periodo in corso.

La presente licenza viene firmata davanti ai sottoscritti testimoni, in segno della più ampia e completa accettazione delle condizioni ed obblighi di cui sopra espressi dal concessionario, il quale dichiara di eleggere quale proprio domicilio quello citato nelle premesse.

Laigueglia, addì 27 APR. 2005

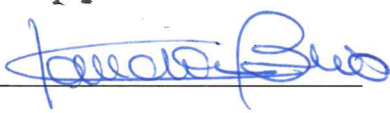
I testimoni 

Il Responsabile del Servizio Demanio Marittimo
(Dott. Arch. Giulio MARINO)



(firme leggibili)





IL CONCESSIONARIO

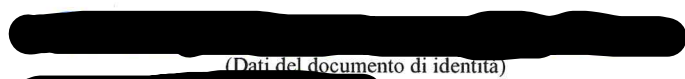



(Dati del documento di identità)



AGENZIA DELLE ENTRATE - ALBENGA

Registrato il 11 MAG. 2005 N° 3054

col pagamento di Euro 183,41

IL DIRETTORE

Seconda Area - F2
Adelaide Amorelli





Studio Tecnico Associato

geom. Duzzi Gabriele - geom. Barbero Andrea

17053 Laigueglia (SV) C.so Europa n. 30/4 - Tel./Fax 0182/690186

Partita IVA : 01201750096



Relazione tecnica

Pratica : Richiesta di Autorizzazione Demaniale Marittima

Oggetto : Opere di straordinaria manutenzione ed adeguamento alle norme sull'abbattimento delle barriere architettoniche.

Richiedente



Ubicazione : Laigueglia, Regione Giuncheto

Laigueglia li, 03/02/2005

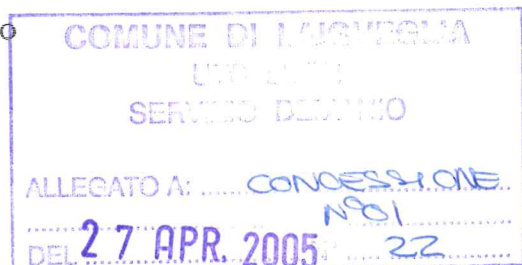

RELAZIONE TECNICA

OGGETTO : Autorizzazione Demaniale Marittima
PRATICA : Opere di straordinaria manutenzione ed adeguamento alle
norme sull'abbattimento delle barriere architettoniche .
DEN. ATTIVITA' : Stabilimento balneare "Bagni La Suerte"
RICHIEDENTE [REDACTED]

* * * * *

INDIVIDUAZIONE ATTIVITA'

UBICAZIONE : Laigueglia, Regione Giuncheto
CATASTALE : Foglio 5 mappale 52/parte
URBANISTICA : PRG zona F7 - PUC Ac3.1

DESCRIZIONE GENERALE DEL PROGETTO

E' stato predisposto un progetto per poter eseguire una serie di interventi atti a migliorare la funzionalità dello stabilimento balneare ed adeguarlo alle normative inerenti l'abbattimento delle barriere architettoniche.

Verrebbero installate alcune attrezzature amovibili consistenti principalmente in pedane in legno e cabine in pannelli prefabbricati.

DESCRIZIONE DELLO STATO DI FATTO

In base alla concessione demaniale n. 17/1998 ed a successiva autorizzazione, lo stabilimento balneare denominato bagni "La Suerte" dispone di numero sette cabine adibite a spogliatoio ed una doccia.

L'arenile utilizzabile per la morfologia costiera della zona risulta di scarsa profondità e per tale motivo la disposizione di sdraio e lettini è penalizzata, la restante superficie in concessione risulta avere fondo in ciottoli di granulometria elevata quindi difficile da percorrere e non utilizzabile per la posa di attrezzature balneari.

CONSIDERAZIONI SULL'INTERVENTO PROPOSTO

In base a recente comunicazione effettuata dal Comune di Laigueglia IV settore "servizio 4.1. - Ufficio Demanio Marittimo" lo stabilimento balneare in oggetto per effetto della Legge n. 135 del 19/03/2001 non può più usufruire della deroga per l'adeguamento alle barriere architettoniche.

A tal proposito con il presente progetto è prevista l'installazione di numero due cabine, servite da idonee passatoie in legno, adibite rispettivamente a w.c. ed a spogliatoio aventi dimensioni tali, vedi elaborati grafici, da poter essere usufruite da portatori di handicap; in prossimità dell'ingresso allo stabilimento balneare verrebbe installato apposito pulsante di chiamata con affiancato cartello raffigurante il simbolo internazionale di accessibilità di cui all'art. 2 del D.P.R. 348/78.

Per facilitare l'accesso al mare da parte dei portatori di handicap verrebbe, inoltre, predisposta una passerella avvolgibile.

Contestualmente all'adeguamento legislativo sopra descritto lo stabilimento verrebbe ridistribuito e dotato di chiosco bar, adibito alla somministrazione di bevande, con asservita pedana in legno utilizzata in parte a dehor e per la restante parte ad area prendisole e di intrattenimento- svago.

La miglioria sopra descritta risulta indispensabile per conferire all'attività funzioni ricettive adeguate e quindi sopperire, in parte, ai deficit naturali dovuti all'ubicazione ed alla morfologia dell'arenile.

Sotto l'aspetto estetico la disposizione delle nuove attrezzature non comporta particolari problematiche, a monte dello stabilimento fino ad una quota di circa 4.5 mt. il piede della collina risulta in parte sostenuto da muratura a secco in pietrame e per la restante si presenta sotto forma di scarpa naturale piantumata con arbusti selvatici; solo oltre tale

quota vi è la presenza di strutture private che non verrebbero in nessun modo influenzata dalla presenza delle nuove attrezzature in progetto.

CONSIDERAZIONI TECNICHE

Passerelle: realizzate in doghe di legno fissate su telaio appoggiato direttamente sull'arenile;

Basamento in legno per area dehor e prendisole – intrattenimento e svago: realizzato in doghe o pannelli in legno fissati a telaio appoggiato per mezzo di piedi stabilizzatori sull'arenile;

Cabine: realizzate in pannelli prefabbricati aventi esternamente tinte chiare tendenti al bianco;

Chiosco: realizzato in pannelli prefabbricati di caratteristiche simili a quelli delle cabine; dotato sul fronte principale di due ampie aperture con bancone di appoggio a mensola.

Internamente verranno predisposti impianti e dotazioni per svolgere l'attività a cui l'attrezzatura è preposta.

Gli impianti di scarico del chiosco bar e del locale w.c. verrebbero collegati alla rete di scarico pubblica già in essere per il locale doccia.

CONCLUSIONI

Con il semplice utilizzo di strutture precarie totalmente amovibili e di modesto impatto, in quanto ridossate, verrebbe garantita una notevole miglioria allo stabilimento balneare esistente.

Laigueglia, li 03/02/2005

Il Committente





COMUNE DI LAIGUEGLIA

COMUNE DI LAIGUEGLIA
UTC LL.PP.
SERVIZIO DEMANIO

Provincia di Savona

Regione Giuncheto

ALLEGATO A: CONCESSIONE
N° 02
DEL 27 APR. 2005 P. 22



2005

Richiesta di Autorizzazione Demaniale

Opere di straordinaria manutenzione ed adeguamento alle norme
sull'abbattimento delle barriere architettoniche
nello stabilimento balneare denominato "Bagni La Suerte"

COMMITTENTE:

S. [REDACTED]

FIRMA: [REDACTED]

PROGETTISTI:

STUDIO TECNICO ASSOCIATO
Geom. Gabriele DUZZI - Geom. Andrea BARBERO

Corso Europa 30/4 - 17053 LAIGUEGLIA (SV)
Tel./fax : 0182/690186

FIRMA:



OGGETTO DISEGNO:

STRALCI PLANIMETRICI GENERALI:

STRALCIO CATASTALE
STRALCIO DEL P.R.G.
STRALCIO DEL P.U.C.
STRALCIO DI P.TC.P. - INSEDIATIVO

TAVOLA

1

SCALA

1:1000/1:2000/1:25000

DATA

2 FEBBRAIO 2005

COMUNE DI LAIGUEGLIA

Prov. di Savona

STRALCIO PLANIMETRICO DELLA ZONA

Foglio 5

Mapp. 52

Scala 1:2000



ORIENTAMENTO

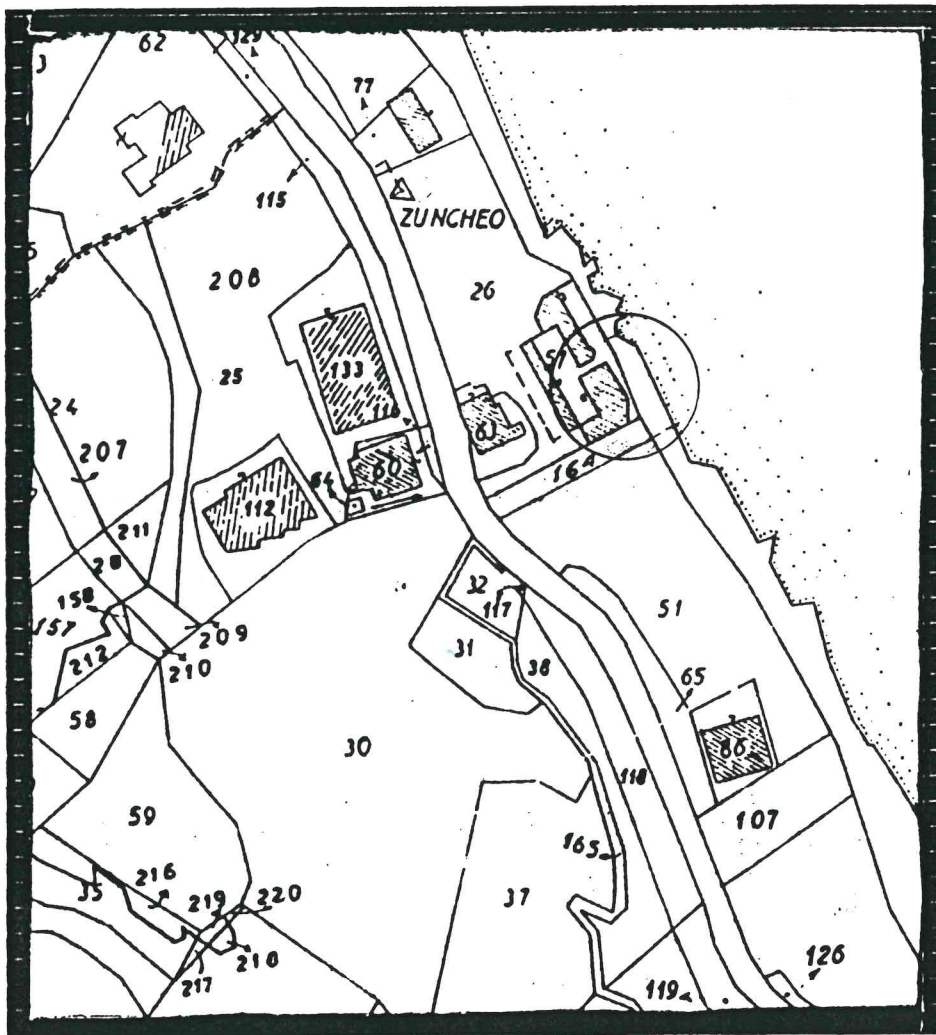

COMUNE DI LAIGUEGLIA

Prov. di Savona

STRALCIO PLANIMETRICO DEL PRG

Zona F7

Scala 1:1000

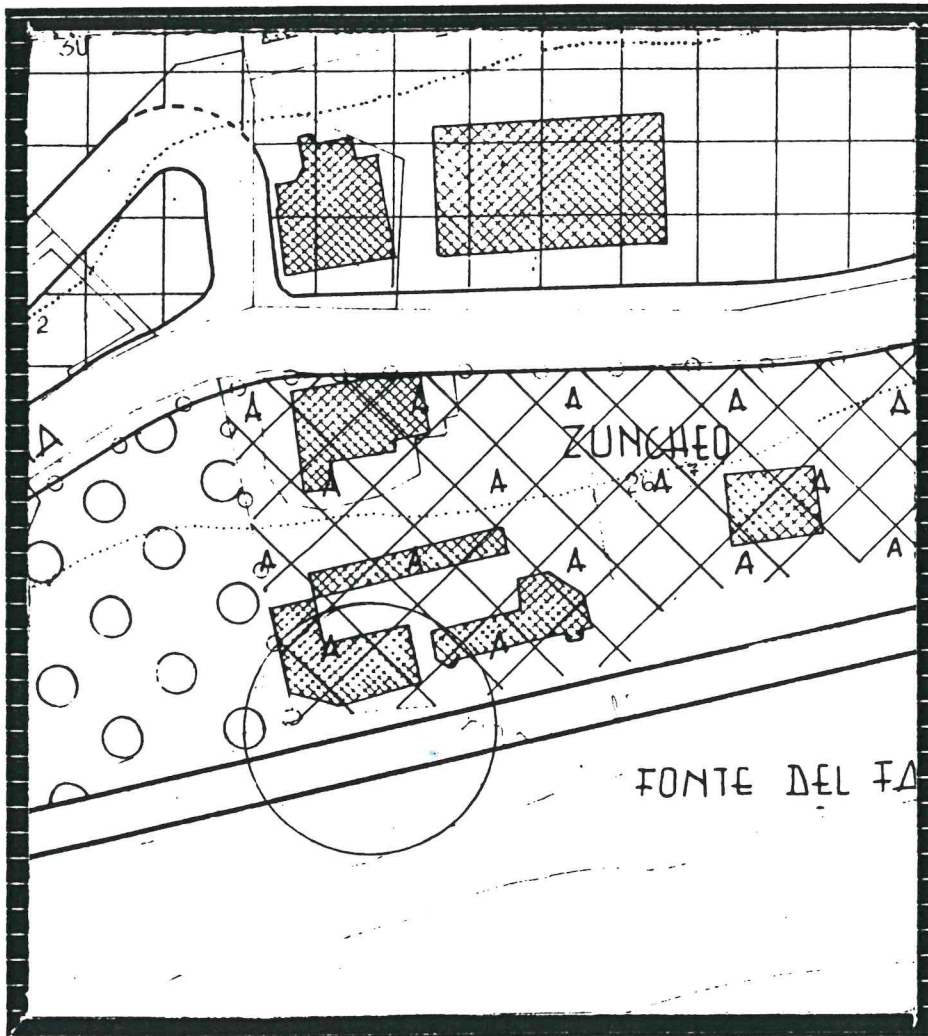

COMUNE DI LAIGUEGLIA
Provincia di Savona

STRALCIO PLANIMETRICO DEL P.U.C.
Zona AR 8.1 Scala 1:2000
AC 3.52

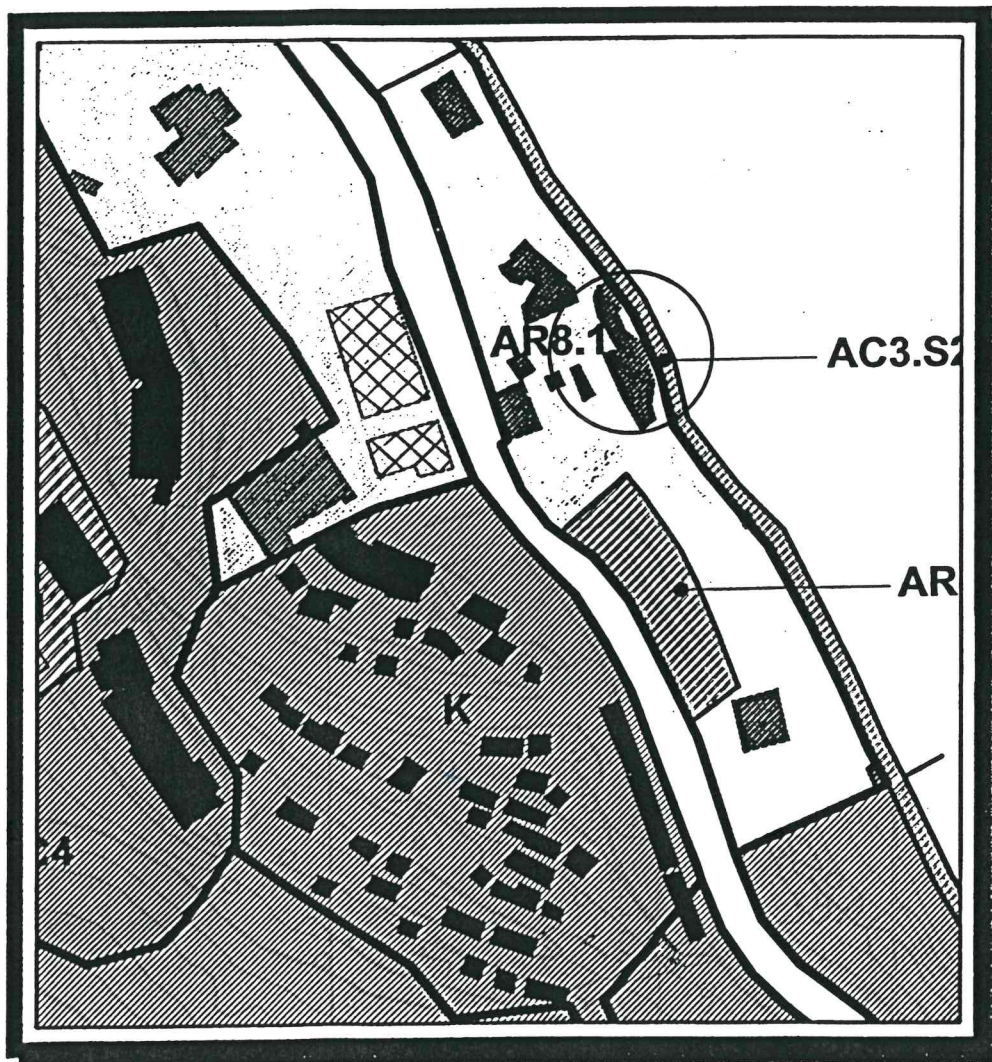

COMUNE DI LAIGUEGLIA

Provincia di Savona

STRALCIO DI P.T.C.P. ASSETTO INSEDIATIVO
Ambito ID-MA Scala 1:25000



COMUNE DI LAIGUEGLIA

Provincia di Savona

Regione Giuncheto

COMUNE DI LAIGUEGLIA
Prot.0002120 - 04.02.2005
CAT. VI CLASSE 12 ARRIVO



COMUNE DI LAIGUEGLIA
C.O. LL.PP.
SERVIZIO DEMANIO
ALLEGATO A: CONCESSIONE
DEL 27 APR. 2005 N° 03
22



Richiesta di Autorizzazione Demaniale

Opere di straordinaria manutenzione ed adeguamento alle norme
sull'abbattimento delle barriere architettoniche
nello stabilimento balneare denominato "Bagni La Suerte"

COMMITTENTE:

S:

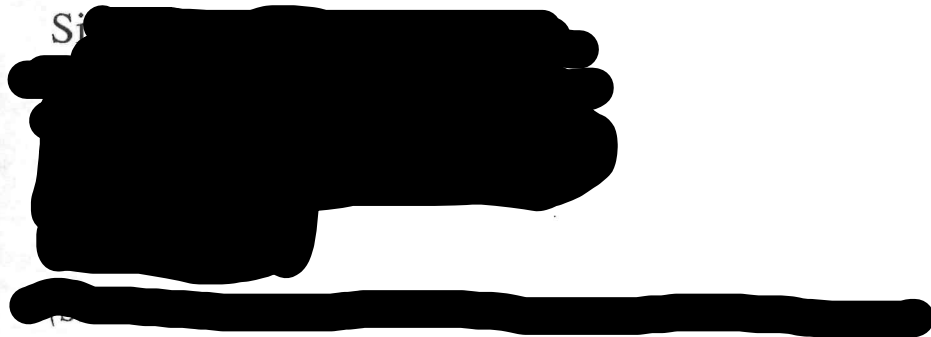

FIRMA:



PROGETTISTI:

STUDIO TECNICO ASSOCIATO
Geom. Gabriele DUZZI - Geom. Andrea BARBERO

Corso Europa 30/4 - 17053 LAIGUEGLIA (SV)
Tel./fax : 0182/690186

FIRMA:



OGGETTO DISEGNO:

**STATO COME DA
CONCESSIONE DEMANIALE N. 17/98:**

PLANIMETRIA GENERALE

TAVOLA	2
SCALA	1:200
DATA	20 GENNAIO 2005

Planimetria Generale

SCALA 1:200

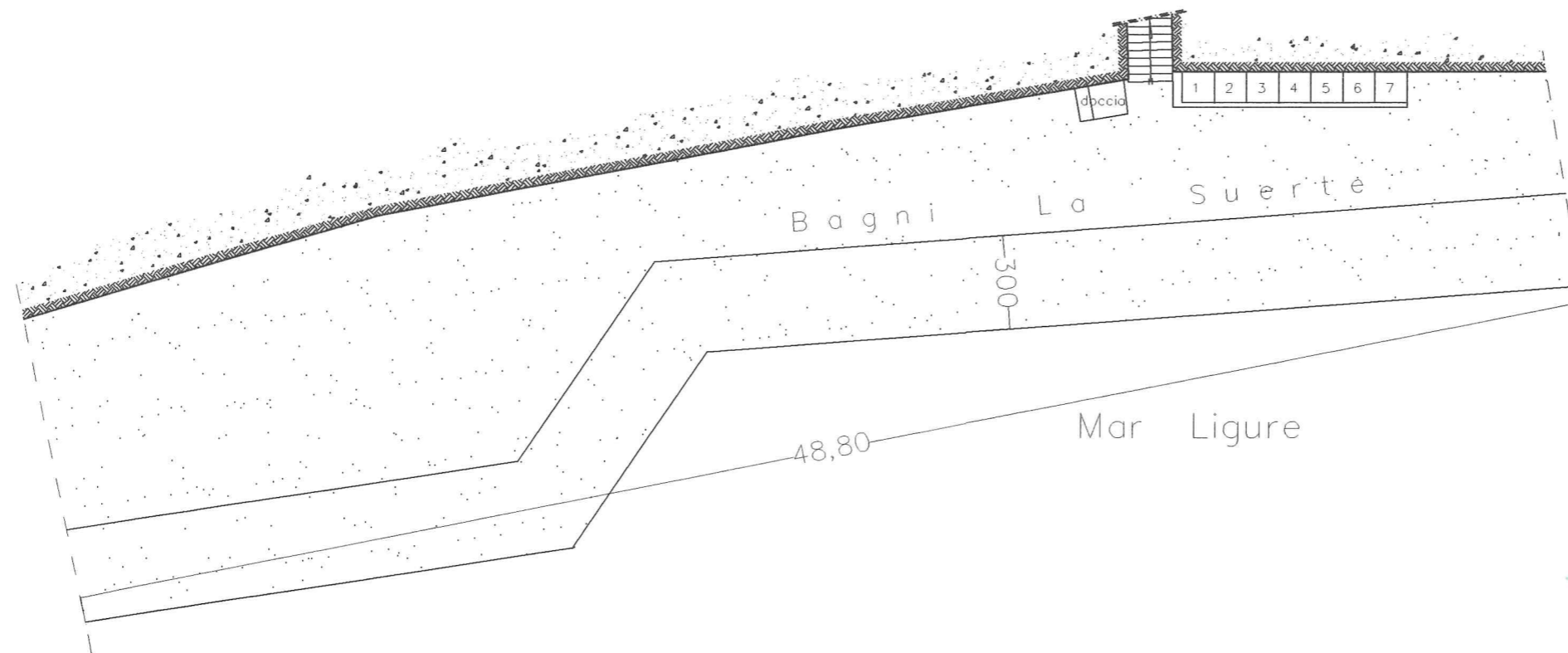

COMUNE DI LAIGUEGLIA

Provincia di Savona

Regione Giuncheto

COMUNE DI LAIGUEGLIA

UTC LL.PP.

SERVIZIO DEMANIO

ALLEGATO: CONCESSIONE

N° 04

D 27 APR. 2005 N° 22



6. 2005

COMUNE DI LAIGUEGLIA
Prot.0002120 - 04.02.2005

CAT. VI CLASSE 12 ARRIVO



Richiesta di Autorizzazione Demaniale

Opere di straordinaria manutenzione ed adeguamento alle norme
sull'abbattimento delle barriere architettoniche
nello stabilimento balneare denominato "Bagni La Suerte"

COMMITTENTE:

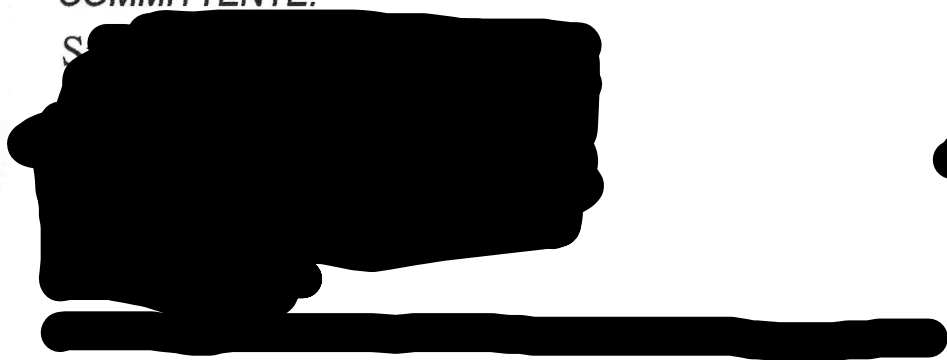

FIRMA:

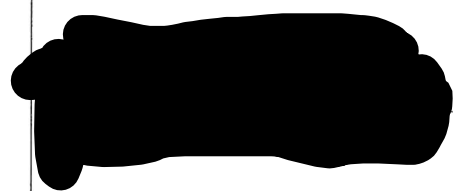

PROGETTISTI:

STUDIO TECNICO ASSOCIATO

Geom. Gabriele DUZZI - Geom. Andrea BARBERO

Corso Europa 30/4 - 17053 LAIGUEGLIA (SV)

Tel./fax : 0182/690186

FIRMA:

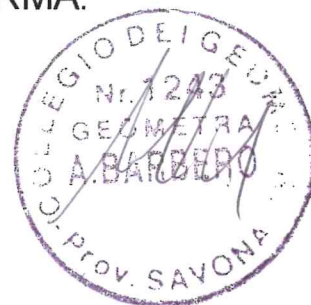

OGGETTO DISEGNO:

STATO COME DA
AUTORIZZAZIONE EDILIZIA N. 208/99
(Rif. Aut. Capitaneria di Porto n. 1631 del 13/11/85):

PLANIMETRIA GENERALE

TAVOLA	3
SCALA	1:200
DATA	20 GENNAIO 2005

Planimetria Generale

SCALA 1:200

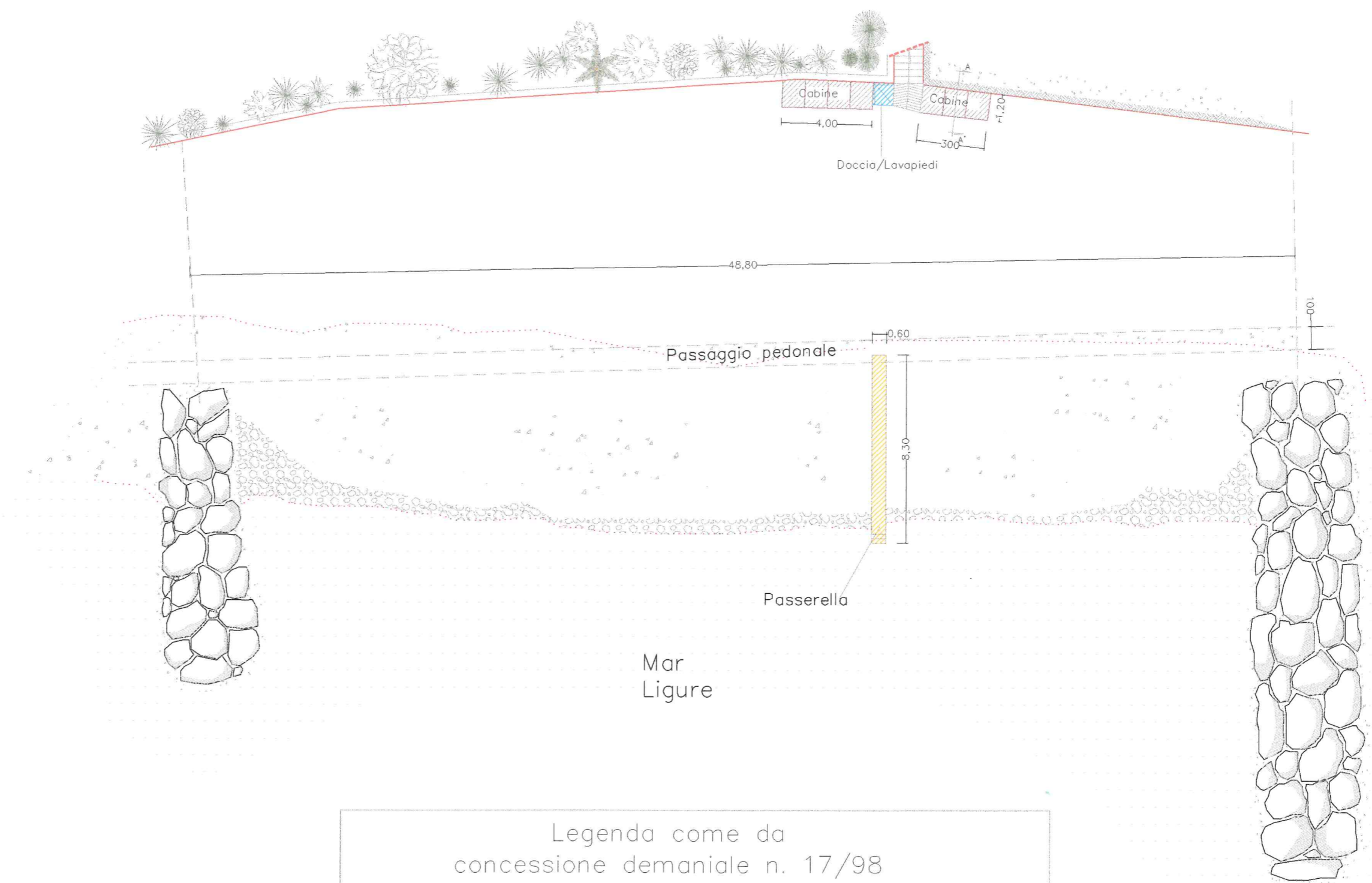

Legenda come da
concessione demaniale n. 17/98

Superficie in concessione mq. 464,00
Fronte ml. 48,80

<p> Basamento in legno su cui insiste:</p> <p> doccia</p> <p> scivolo mobile in acciaio e legno</p> <p> scala di accesso</p> <p>Arenile asservito</p>	<p>mq. 8,40</p> <p>mq. 2,00</p> <p>mq. 5,00</p> <p>mq. 2,50</p> <p>mq. 446,10</p>
---	---

COMUNE DI LAIGUEGLIA

Provincia di Savona

COMUNE DI LAIGUEGLIA
UTC LL.PP.
SERVIZIO DEMANIO

ALLEGATO A: CONCESSIONE
DE 27 APR. 2005 N° 22



Regione Giuncheto

COMUNE DI LAIGUEGLIA
Prot.0002120 - 04.02.2005
CAT. VI CLASSE 12 ARRIVO



Richiesta di Autorizzazione Demaniale

Opere di straordinaria manutenzione ed adeguamento alle norme
sull'abbattimento delle barriere architettoniche
nello stabilimento balneare denominato "Bagni La Suerte"

COMMITTENTE:

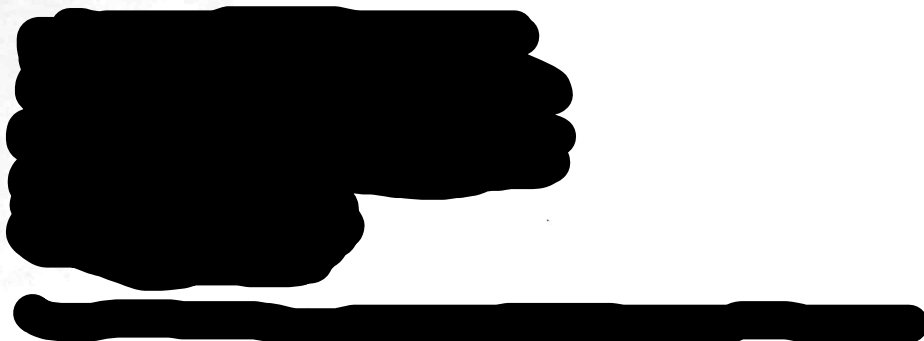

FIRMA:

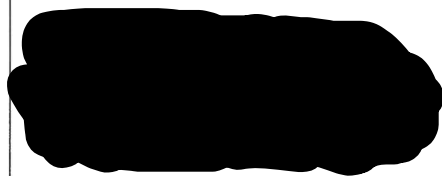

PROGETTISTI:

STUDIO TECNICO ASSOCIATO
Geom. Gabriele DUZZI - Geom. Andrea BARBERO

Corso Europa 30/4 - 17053 LAIGUEGLIA (SV)
Tel./fax : 0182/690186

FIRMA:



OGGETTO DISEGNO:

STATO COME DA
AUTORIZZAZIONE EDILIZIA N. 208/99
(Rif. Aut. Capitaneria di Porto n. 1631 del 13/11/85):

SEZIONE A-A'
PROSPETTO OVEST

TAVOLA	4
SCALA	1:50/1:100
DATA	20 GENNAIO 2005

Prospetto Ovest
Scala 1:100

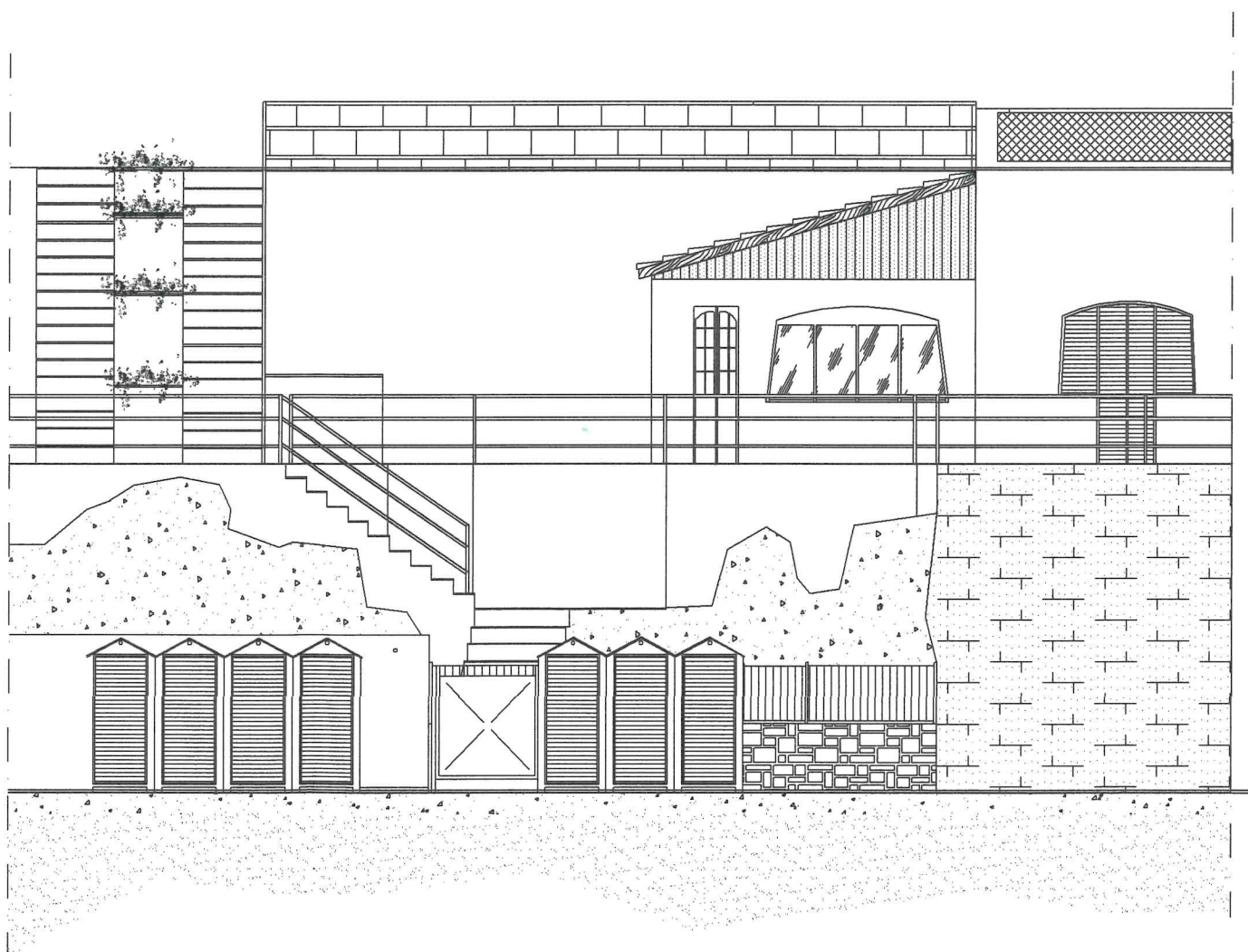

COMUNE DI LAIGUEGLIA

Provincia di Savona

COMUNE DI LAIGUEGLIA

UTC LL.PP.

SERVIZIO DEMANIO

ALLEGATO N° CONCESSIONE

DEL 27.12.2005 N° 22



Regione Giuncheto

COMUNE DI LAIGUEGLIA
Prot.0002120 - 04.02.2005
CAT. VI CLASSE 12 ARRIVO



Richiesta di Autorizzazione Demaniale

Opere di straordinaria manutenzione ed adeguamento alle norme
sull'abbattimento delle barriere architettoniche
nello stabilimento balneare denominato "Bagni La Suerte"

COMMITTENTE:

S:



FIRMA:

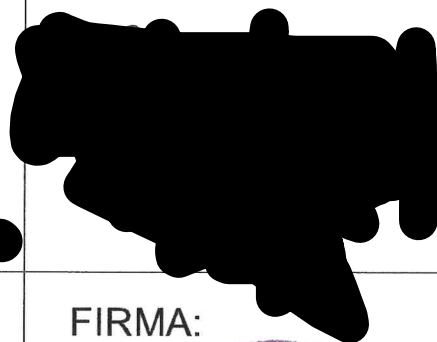

PROGETTISTI:

STUDIO TECNICO ASSOCIATO

Geom. Gabriele DUZZI - Geom. Andrea BARBERO

Corso Europa 30/4 - 17053 LAIGUEGLIA (SV)

Tel./fax : 0182/690186

FIRMA:



OGGETTO DISEGNO:

STATO DI PROGETTO:

PLANIMETRIA GENERALE

TAVOLA	5
SCALA	1:200
DATA	20 GENNAIO 2005

Planimetria Generale

SCALA 1:200

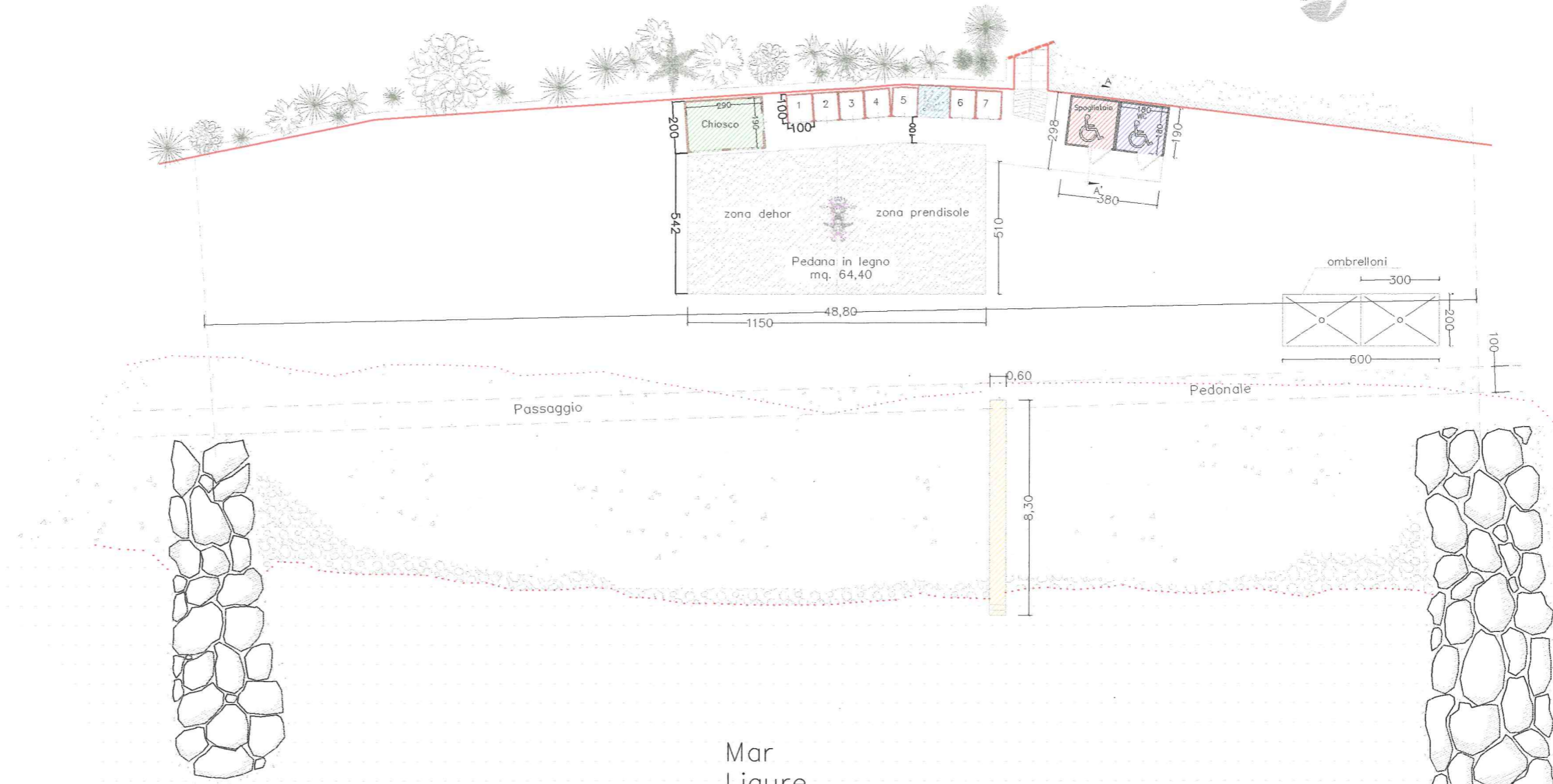

Mar
Ligure

Legenda

Superficie in concessione mq. 464,00
Fronte ml. 48,80

Basamento in legno su cui insiste:

mq. 43,00

- n. 7 cabine in pannelli prefabbricati (mt. 1,00x mt.1,00) mq. 7,00
- n. 1 cabina ad uso wc disabili mq. 3,61
- n. 1 cabina ad uso spogliatoio per disabili mq. 3,61
- n. 1 chiosco bar di mq. 6,00

— Doccia
mq. 2,00

— scivolo mobile in acciaio e legno

mq. 5,00

— scala di accesso

mq. 2,50

— pedana in legno ad uso dehor/zona prendisole
su cui insiste n. 1 fioriera

mq. 64,40

Arenile asservito
mq. 347,10

COMUNE DI LAIGUEGLIA

Provincia di Savona

COMUNE DI LAIGUEGLIA

UTC LL.PP.

SERVIZIO DEMANIO

Regione Giuncheto

COMUNE DI LAIGUEGLIA

Prot.0002120 - 04.02.2005

CAT. VI CLASSE 12 ARRIVO



ALLEGATO A: CONCESSIONE

DEL 27 APR. 2005 N° 07 22



2005

Richiesta di Autorizzazione Demaniale

Opere di straordinaria manutenzione ed adeguamento alle norme
sull'abbattimento delle barriere architettoniche
nello stabilimento balneare denominato "Bagni La Suerte"

COMMITTENTE:

Si

FIRMA:

PROGETTISTI:

STUDIO TECNICO ASSOCIATO
Geom. Gabriele DUZZI - Geom. Andrea BARBERO

Corso Europa 30/4 - 17053 LAIGUEGLIA (SV)
Tel./fax : 0182/690186

FIRMA:



OGGETTO DISEGNO:

STATO DI PROGETTO:

SEZIONE A-A'
PROSPETTO OVEST

TAVOLA	6
SCALA	1:50/1:100
DATA	20 GENNAIO 2005

Sezione A-A'
Scala 1:50

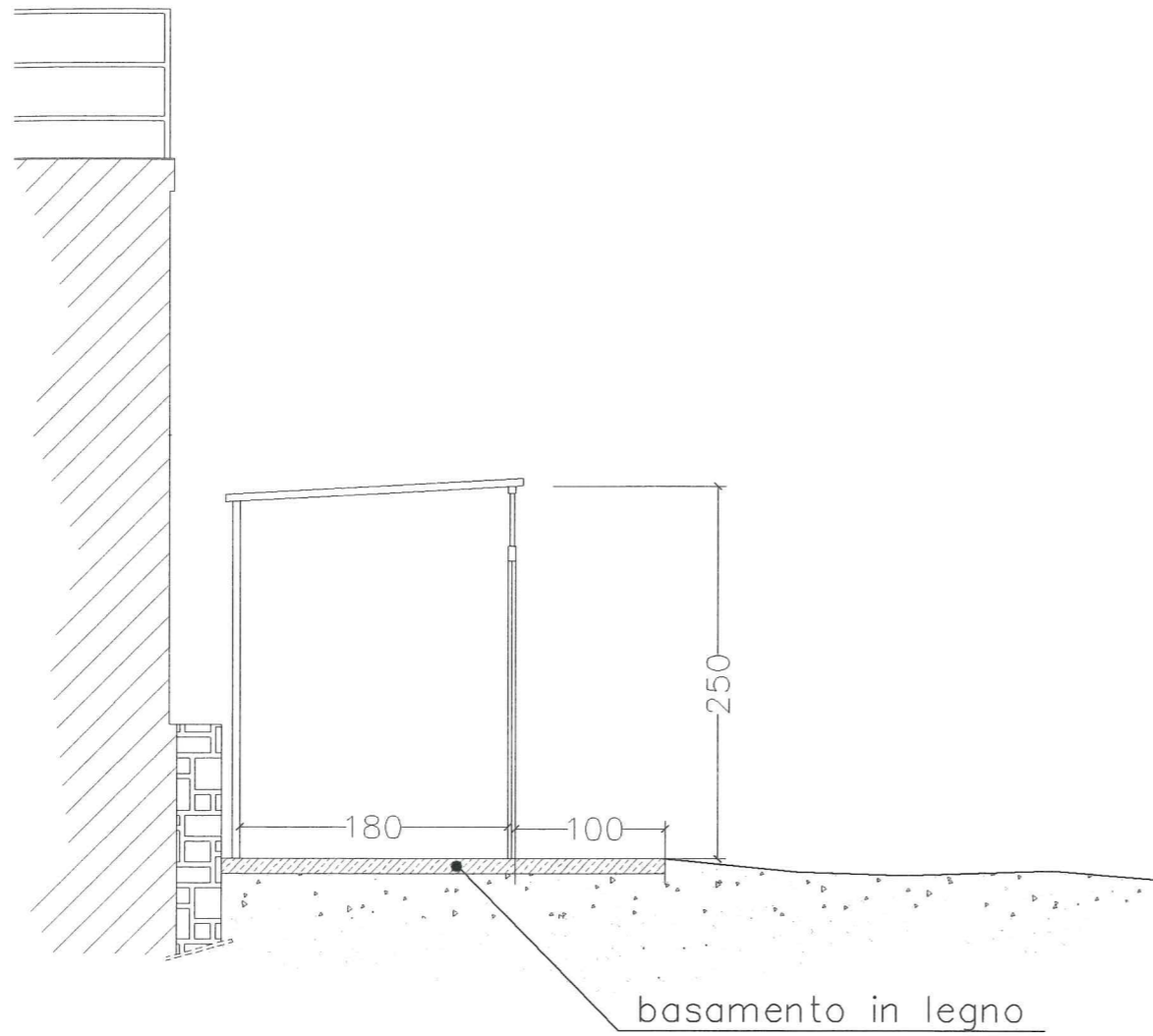

Prospetto OVEST
Scala 1:100

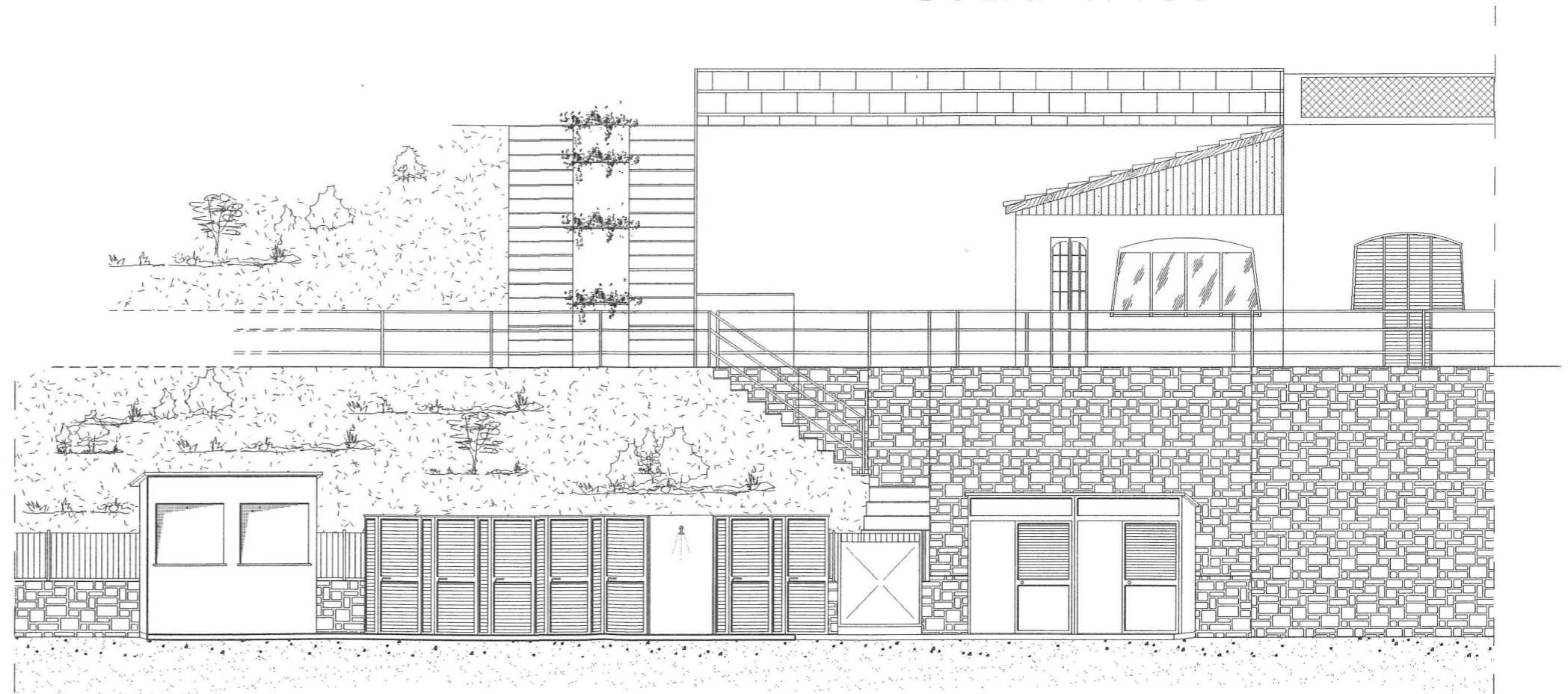

COMUNE DI LAIGUEGLIA

Provincia di Savona

COMUNE DI LAIGUEGLIA

UTC LL.PP.

SERVIZIO DEMANIO

ALLEGATO A: CONCESSIONE

N° 08

DEL 27 APR. 2005 N° 22

Regione Giuncheto



REG. 2005

COMUNE DI LAIGUEGLIA

Prot.0002120 - 04.02.2005

CAT. VI CLASSE 12 ARRIVO



Richiesta di Autorizzazione Demaniale

Opere di straordinaria manutenzione ed adeguamento alle norme
sull'abbattimento delle barriere architettoniche
nello stabilimento balneare denominato "Bagni La Suerte"

COMMITTENTE:

Si

FIRMA:

PROGETTISTI:

STUDIO TECNICO ASSOCIATO

Geom. Gabriele DUZZI - Geom. Andrea BARBERO

Corso Europa 30/4 - 17053 LAIGUEGLIA (SV)

Tel./fax : 0182/690186

FIRMA:



OGGETTO DISEGNO:

STATO DI PROGETTO:

PARTICOLARE CHIOSCO (PIANTA E SEZIONE)

PARTICOLARE CABINA DISABILI

TAVOLA	7
SCALA	1:50
DATA	20 GENNAIO 2005

PIANTA CHIOSCO
Scala 1:50

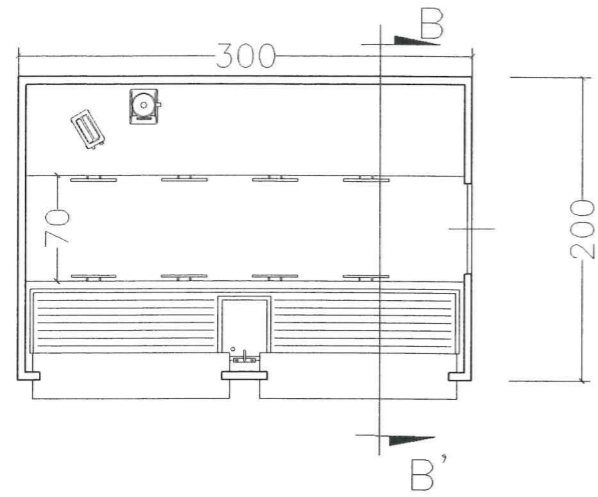

PARTICOLARE WC
Disabili
Scala 1:50

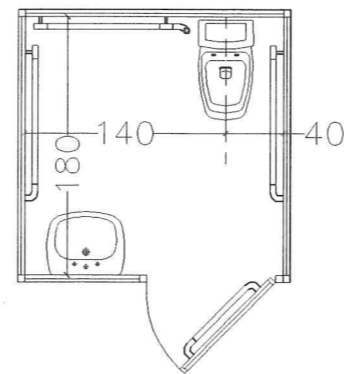

SEZIONE B-B'
Scala 1:50

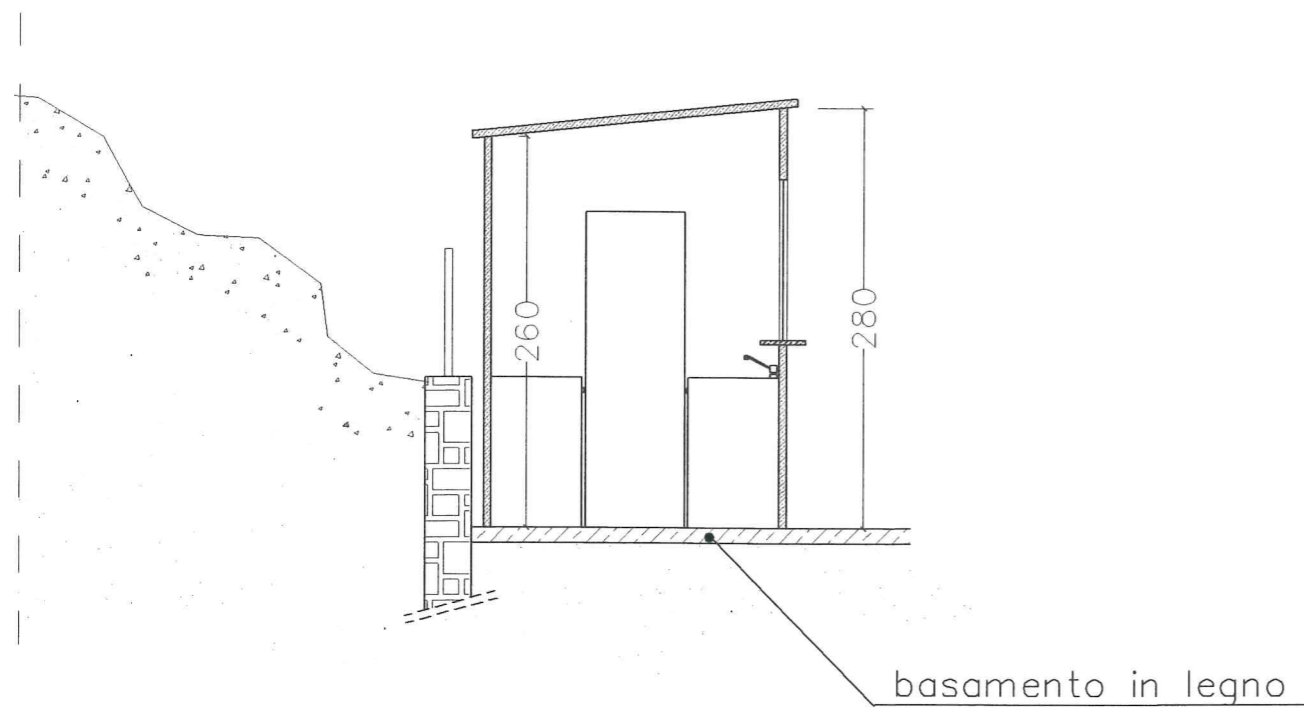

COMUNE DI LAIGUEGLIA

Provincia di Savona

COMUNE DI LAIGUEGLIA
UTC LL.PP.
S. VIZIO DEMANIO

ALLEGATO A: CONCESSIONE
N° 09
DEL 27 APR. 2005 22

Regione Giuncheto



COMUNE DI LAIGUEGLIA
Prot.0002120 - 04.02.2005
CAT. VI CLASSE 12 ARRIVO



Richiesta di Autorizzazione Demaniale

Opere di straordinaria manutenzione ed adeguamento alle norme
sull'abbattimento delle barriere architettoniche
nello stabilimento balneare denominato "Bagni La Suerte"

COMMITTENTE:

Sig. _____

FIRMA:

PROGETTISTI:

STUDIO TECNICO ASSOCIATO
Geom. Gabriele DUZZI - Geom. Andrea BARBERO

Corso Europa 30/4 - 17053 LAIGUEGLIA (SV)
Tel./fax : 0182/690186

FIRMA:

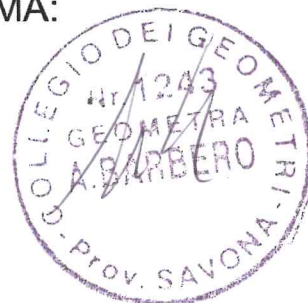

OGGETTO DISEGNO:

STATO DI RAFFRONTO:

PLANIMETRIA GENERALE

TAVOLA

8

SCALA

1:200

DATA

20 GENNAIO 2005

Planimetria Generale

SCALA 1:200

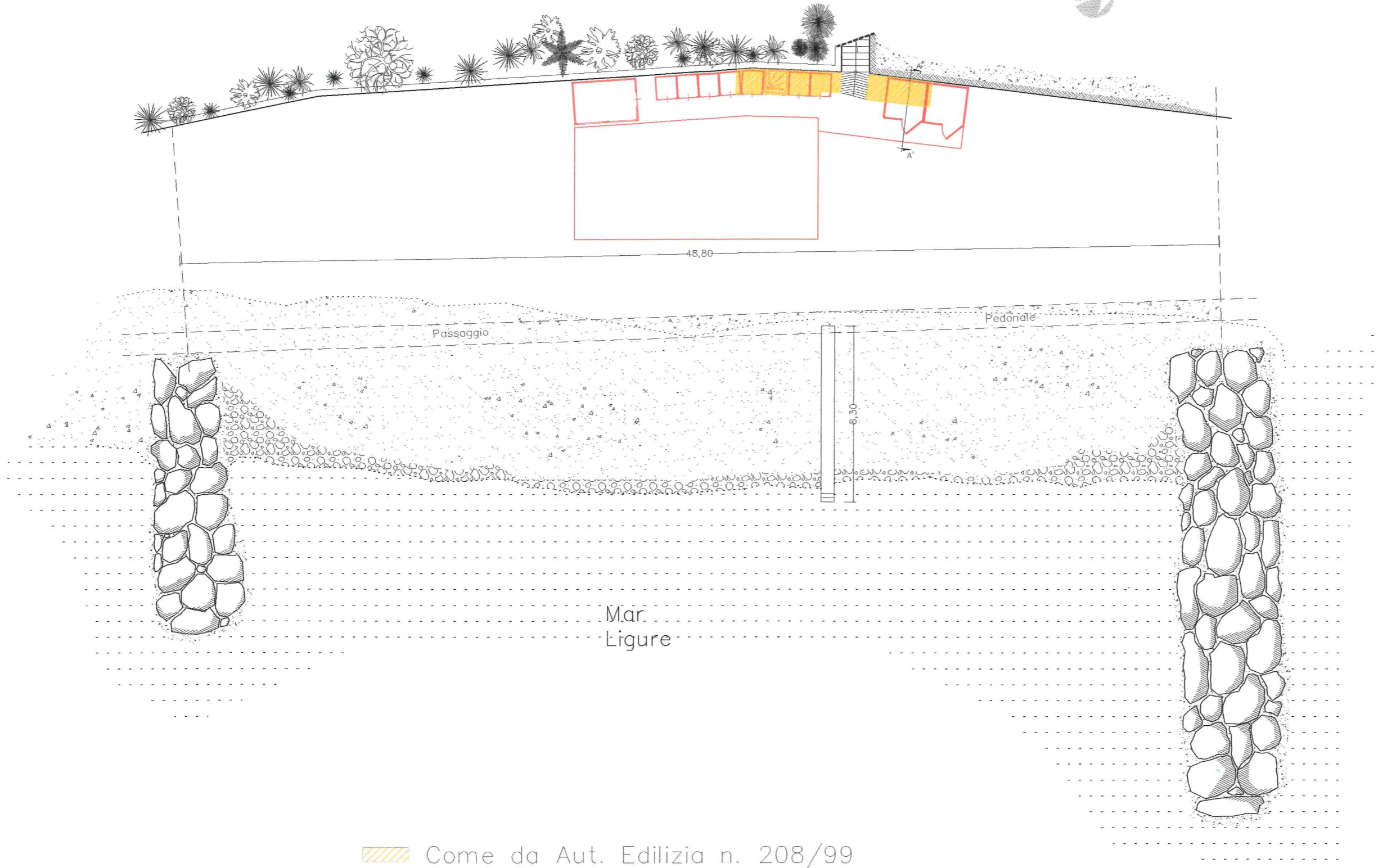

 Come da Aut. Edilizia n. 208/99
(Rif. Aut. Capitaneria di Porto n. 1631 del 13/11/85)

 Stato in progetto

COMUNE DI LAIGUEGLIA

Provincia di Savona

COMUNE DI LAIGUEGLIA
S.P.A. S.R.L. S.P.A.
SERVIZIO DEMANIO

ALLEGATO A CONCESSIONE
..... NO 10
DEL 27 APR. 2005 22

Regione Giuncheto



1006 2005

COMUNE DI LAIGUEGLIA
Prot.0002120 - 04.02.2005
CAT. VI CLASSE 12 ARRIVO



Richiesta di Autorizzazione Demaniale

Opere di straordinaria manutenzione ed adeguamento alle norme
sull'abbattimento delle barriere architettoniche
nello stabilimento balneare denominato "Sogni La Suerte"

COMMITTENTE:

Si

FIRMA:

PROGETTISTI:

STUDIO TECNICO ASSOCIATO
Geom. Gabriele DUZZI - Geom. Andrea BARBERO

Corso Europa 30/4 - 17053 LAIGUEGLIA (SV)
Tel./fax : 0182/690186

FIRMA:

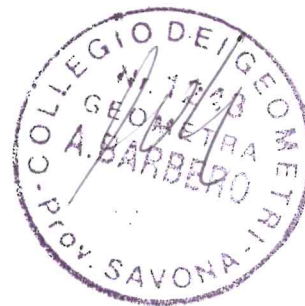

OGGETTO DISEGNO:

STATO DI RAFFRONTO:

SEZIONE A-A'
PROSPETTO OVEST

TAVOLA

9

SCALA

1:50/1:100

DATA

20 GENNAIO 2005

Sezione A-A'
Scala 1:50

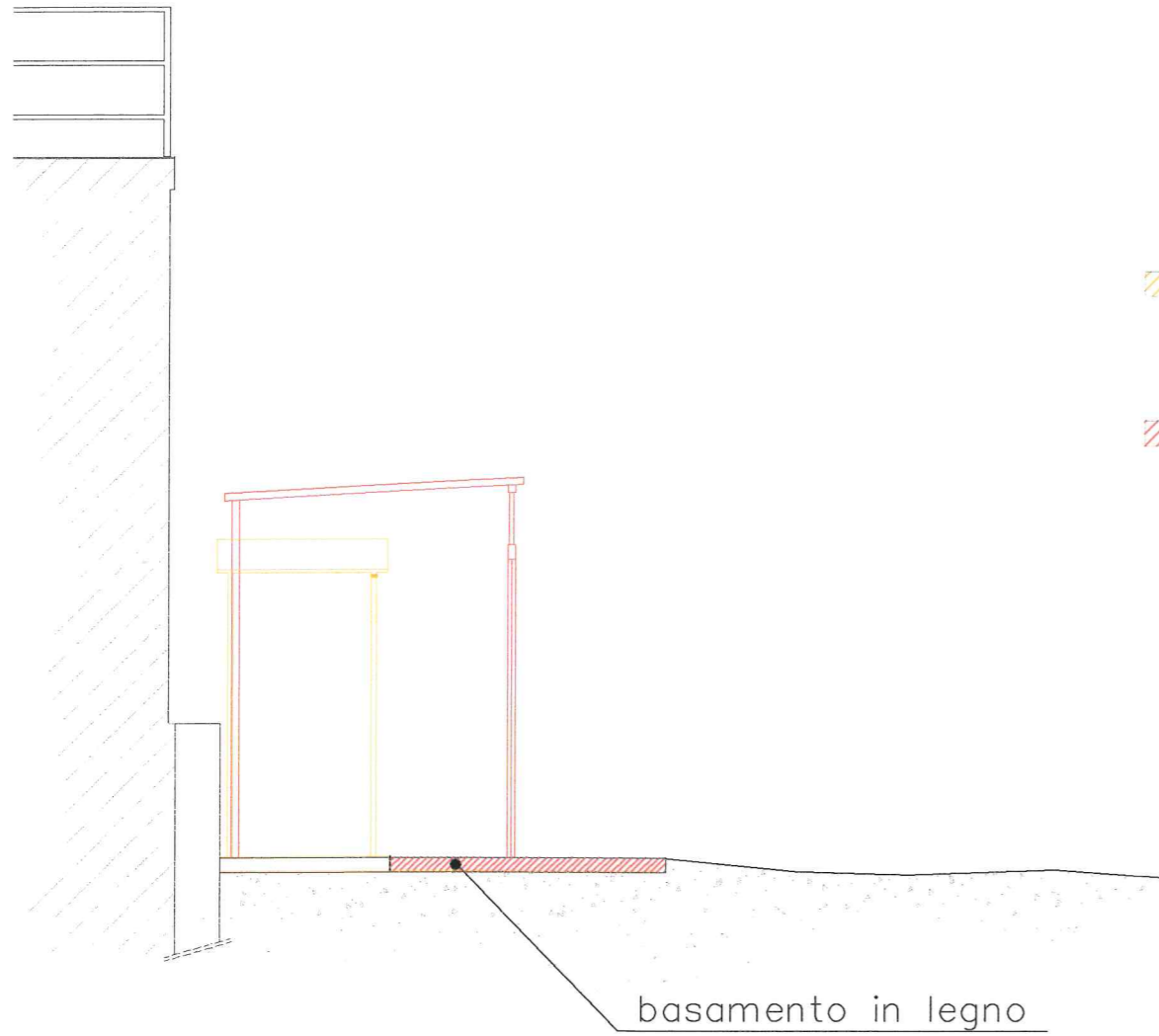

▨ Come da Aut. Edilizia n. 208/99
(Rif. Aut. Capitaneria di Porto n. 1631 del 13/11/85)

▨ Stato in progetto

Prospetto OVEST
Scala 1:100

