

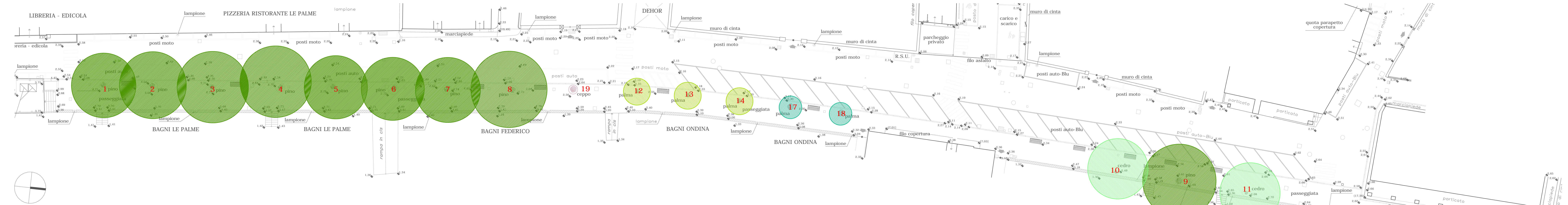

PROSPETTO GENERALE - STATO ATTUALE - PASSEGGIATA LIBERO BADARO' \_SCALA 1:200

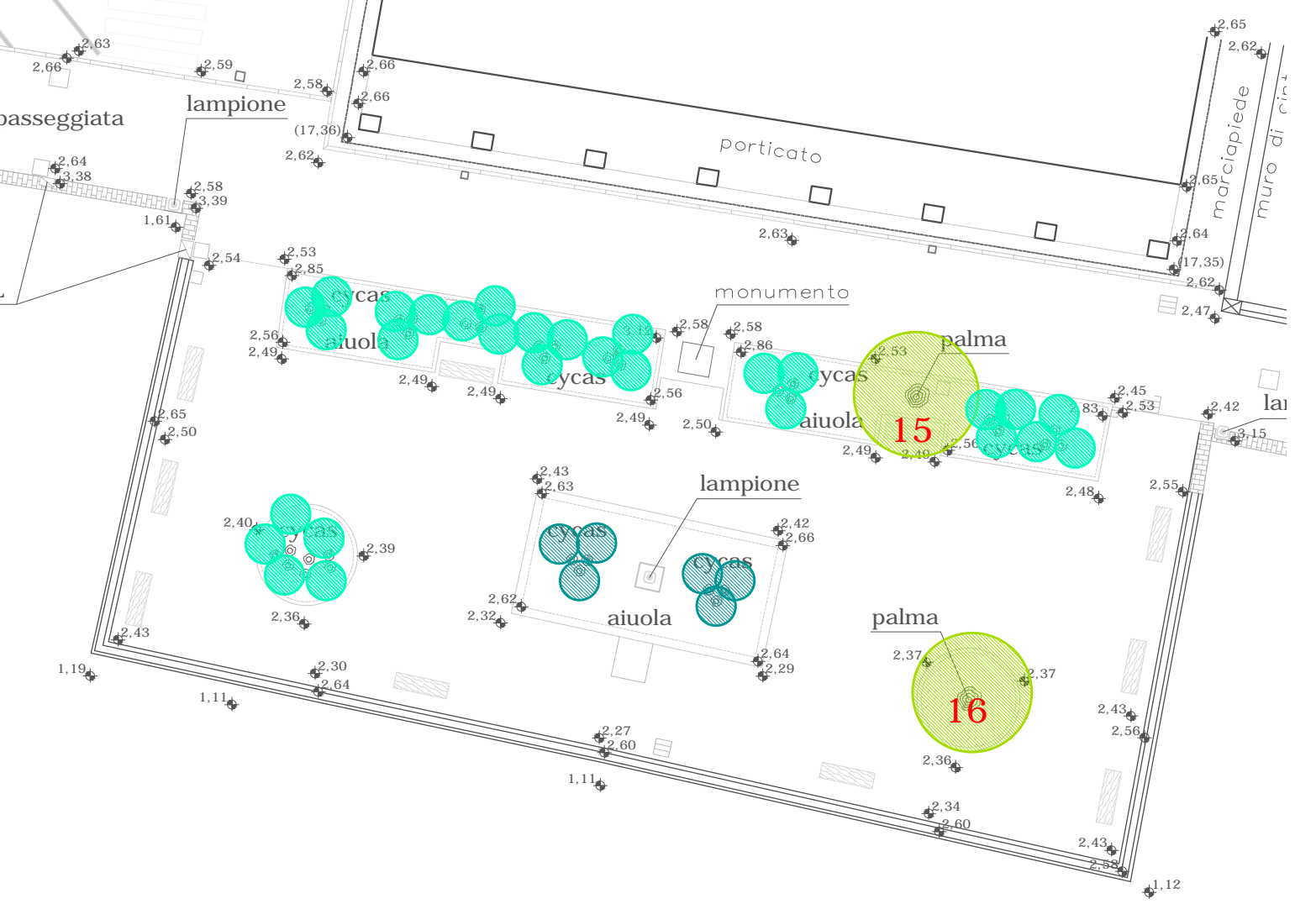

PLANIMETRIA STATO ATTUALE - ASSETTO VEGETAZIONALE - PASSEGGIATA LIBERO BADARO' \_SCALA 1:200

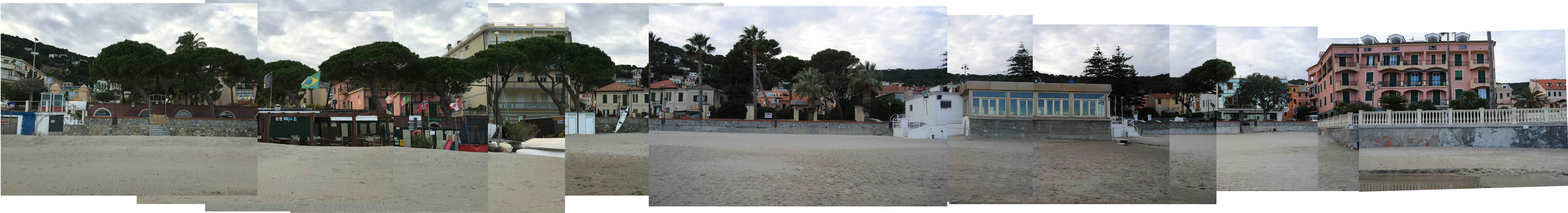



Pinus Pine L. - Pino Italiano  
Pinaceae - Gimnosperme  
9 esemplari ( 1,2,3,4,5,6,7,8,9 )



Quercus Ilex Rotundifolia - Leccio  
Fagaceae - Angiosperme Monocotiledoni  
2 esemplari ( 10,11 )



Washington Filifera - Palma del deserto  
Palmae - Angiosperme Monocotiledoni  
5 esemplari ( 12,13,14,15,16 )



Washingtonia Robusta  
Palmae - Angiosperme Monocotiledoni  
2 esemplari ( 17,18 )



Chamaerops Humilis L. - Palma di San Pietro  
Palmae - Angiosperme Monocotiledoni  
vari esemplari



Cycas Revoluta  
Cycadaceae - Gimnosperme  
vari esemplari



Ceppo di Pinus Pine L.  
1 esemplare ( 19 )

LEGENDA ESSENZE - ASSETTO VEGETAZIONALE STATO ATTUALE - PASSEGGIATA LIBERO BADARO'

- CRITICITA'**
- PRESENZA DI UNA SCALE E DI UN DISLIVELLO** (barriera architettonica) che collega la parte di passeggiata oggetto del presente intervento e la passeggiata rialzata fuori del centro abitato di Laigueglia, tale manufatto impedisce lo scorrimento i Y&W Y U Zi hie Y X i dv g i u U D P C H I X A M M motoria ( portatori di Handicap, Anziani, Bambini)
  - VEVUSTA' DELLE PAVIMENTAZIONI** oggi in mattoncini in cotto dovuta al salino e alla presenza di evidenti manomissioni dovute all'apparato radicale della vegetazione
  - PRESENZA DI ESSENZE ARBOREE**, in particolare di esemplari di Pinus Pine, IN STATO DI MALATTIA e d'INVA c g y d Y U di V W I M I M W I a I H I I V I relazione Tecnico agronomica - VTA - effettuata da tecnico incaricato dal comune)
  - NON UNIFORMITA' delle finiture e della j Y I V H a g b y z h c b W j X Y I H Y X e i c i c j I R U h c X j passeggiata inaccessibile**
  - Presenza di asfaltatura scura sulla strada adiacente alla passeggiata che rende la zona a traffico limitato e i parcheggi un LUOGO SENZA IDENTITA'** pur insistendo in un ambiente di forte pregio paesaggistico
  - PRESENZA di uno slargo /BELVEDERE sul mare che - D Z C : F I - a - a 0 g l U b I M f a I b j I g l j I W Y X i e i U I j dello spazio pubblico**
  - PRESENZA DI UNA BALAUSTRATA MOLTO ALTA che IMPEDISCE la vista del mare lungo lo slargo/belvedere terminale all'area di intervento**
  - IMMAGINE COMPLESSIVA VETUSTA e non U b Y H U W b j I g l b L X X X i e i U I H I W Y X i W a i b Y g l - X e H U e I b e i Y g l U b j I H I X j W g j U I U Y operazioni di restoring e di interventi sulle pavimentazioni e sull'arredo pubblico portati avanti negli anni con il rifacimento delle pavimentazioni di piazze e carruggi del centro storico e del ponte**

sinapsi\_architettura :: workshop  
via Lodi, 29 - 17021 alaisio sv ita tel/fax: +39 0182 643935 web: www.sinapsiarchitettura.com - mail: info@sinapsiarchitettura.com



Comune di Laigueglia (Sv), Provincia di Savona



Progetto di Rigenerazione Urbana  
opere di sistemazione paesaggistica,  
abbattimento barriere architettoniche  
e riqualificazione urbana passeggiata  
" @VYfc " 6UXLF " "  
( U j g Y b j g l X Y " 8 " @ V j " % & : 5 d f j Y & S S " 2 b s % " )

**progettista:** giacomo airaldi architetto  
via Lodi, 29 - 17021 alaisio sv ita  
Y (+39) 0182 643935 - airaldi@sinapsiarchitettura.com  
U I a j - X e H U e I b e i Y g l U b j I H I X j W g j U I U Y  
C H a m a e r o p s H u m i l i s L - P a l m a d i S a n P i e t r o  
C y c a s R e v o l u t a - C y c a d a c e a e - G i m n o s p e r m e  
Q u e r c u s I l e x R o t u n d i f o l i a - L e c c i o  
W a s h i n g t o n F i l i f e r a - P a l m a d e l d e s e r t o  
P a l m a e - A n g i o s p e r m e M o n o c o t i l e d o n i  
P r o t o c o l l o @ p o s t a c e n t r a l e . c o m m u n e . l a i g u e g l i a . s v . i t

**committente:** COMUNE DI LAIGUEGLIA  
Via Genova 2, 17053 Laigueglia  
TEL. 0182-691111 - FAX: 0182-6911301  
C.F. n° P.IVA: 81001590090  
protocollo@postacentrale.comune.laigueglia.sv.it

RUP: UFFICIO LAVORI PUBBLICI  
Gion. Sirovano Resetto

**PROGETTAZIONE DEFINITIVA**  
lai PAS DEF 03/2015

**TAV.06 - SdF6**

elaborato  
scala  
1:200

tipo elaborato  
STATO ATTUALE PROSPETTO - RILIEVO VEGETAZIONALE

data  
novembre 2015

update  
25 novembre 2015 emissione 00

tipo tavola  
stato attuale prospetto - rilievo vegetazionale

data	file	redatto - modificato - revisionato - stampato
25.11.2015	...001_PNS_DEF_004_PAS_DEF_PROSP_SdF_06	all gpr gpr gpr

l'utilizzazione e la riproduzione del presente disegno sono riservate a norma di legge