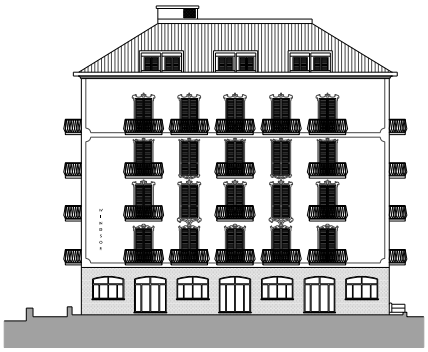

prospetto est

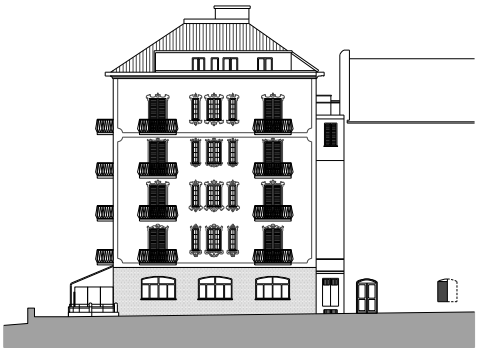

prospetto nord

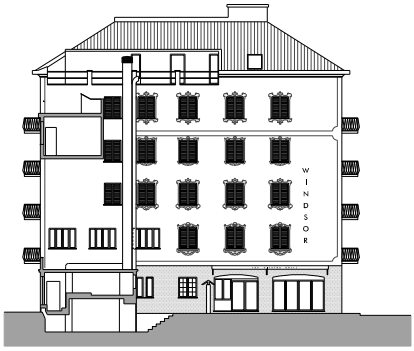

prospetto ovest

prospetto sud

Complesso turistico Relais

Windsor

Ristrutturazione di Albergo esistente

sito in P.zza XXV Aprile 7 a Laigueglia (SV)

Aggiornamento progettuale a seguito indicazioni Soprintendenza

Prospetti 1:100

aprile 2018 04 di 12

Società proponente:
Windsor s.r.l.
Via Sant'Agostino, 2 - 20123 Milano
Sede operativa:
Orbene & C. s.r.l.
15011 Acqui Terme (AL) - Via Palestro 5 Tel. 0144-322320 - Fax 0144-322323
email: info@orbene-ovest.it - www.orbene-ovest.it

Gruppo di progetto:

Studio Associato A.A.
Arch. Guido Pianezza
20161 Sant'Agostino (AL) - Via Giovanni 7 - Tel. Mobile 0142-71082
email: info@ovest.it - www.ovest.it

Archiprofessionisti Associati
Geom. Alessandro Parola
20161 Sant'Agostino (AL) - Via Giovanni 7 - Tel. Mobile 0142-71082
email: parola@ovest.it - www.ovest.it

Consulenza Ambientale
Dott. Arch. Marco Porta
20161 Sant'Agostino (AL) - Via Bertola Alfonso 11 - Mobile 0142-71082
email: parola@ovest.it - www.ovest.it