

# sinapsi\_architettura :: workshop

Progetto per la realizzazione di strutture prefabbricate e trasportabili da collocare sulla spiaggia in inverno destinate a oasi elioterapica e wellness center

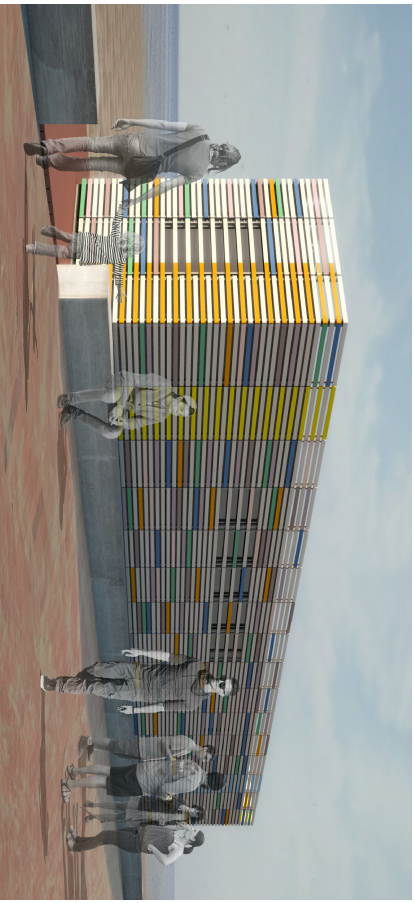

 Comune di Laigueglia (Sv), Provincia di Savona

**progettista: giacomo alraldi archietto :: sinapsiarchitettura**

via I. sollai, 29 - 17021 alassio sv ita T (+39) 0182.643955 - arraldi@sinapsiarchitettura.com

Prodotto e distribuito in Italia su licenza dell'Ullmann & Sohn.  
Iscritto all'albo dei certificatori energetici della Liguria al n° 891 con DD 2681 del 22/09/2008.

project team: arch. giacomo airaldi arch stefano freccero arch margherita

0  
0  
2  
2  
2  
1  
:  
-  
2  
0  
-  
1  
0  
-  
5

Via Genova 2, 17053 Laigueglia, TEL. 0182-69111 - FAX: 0182-69112

RUP: UFFICIO URBANISTICA Arch.CINZIA CADEI

PROGETTAZIONE DEFINITIVA  
Iai WEL DEF 04/2016

TAV.06.1 - P03

scala 1:50

PROGETTO

dicembre 2016 data

update 27 marzo 2017 emissione 00 01 02 03

titolo tavola

LAYOUT PLANIMETRICO CONFIGURAZIONE ESTIVA

data file	redatto - modificato - revisionato - stampato
-----------	---

0.1.2.2016	.../WEL_DEF/WEL_DEF_DISEGNI/WEL_DEF_000_P3.0mg	ST	ga
		ST	ga

L'utilizzazione e la riproduzione del presente disegno sono riservate a norma di legge