

PROSPETTO OVEST - scala 1:50

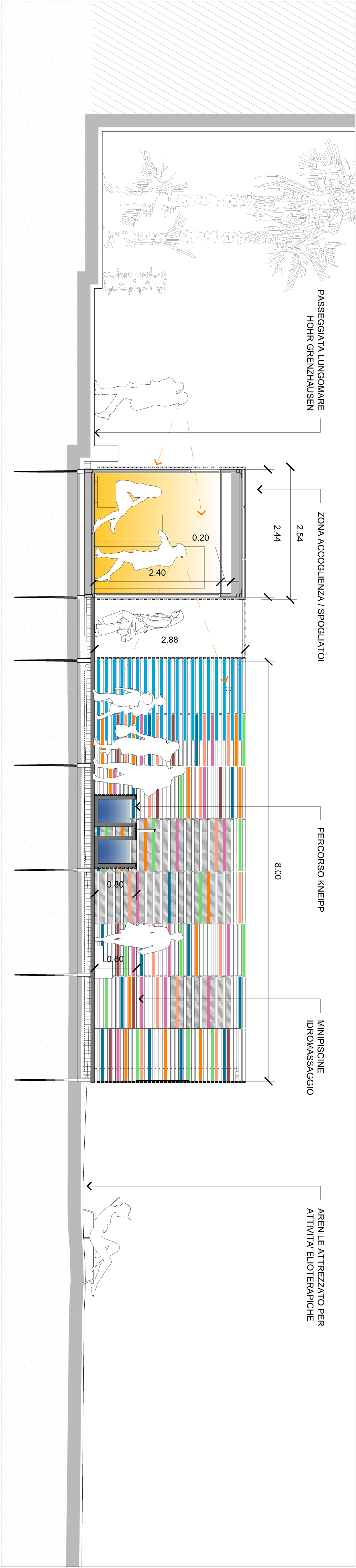

PROSPETTO NORD - scala 1:50

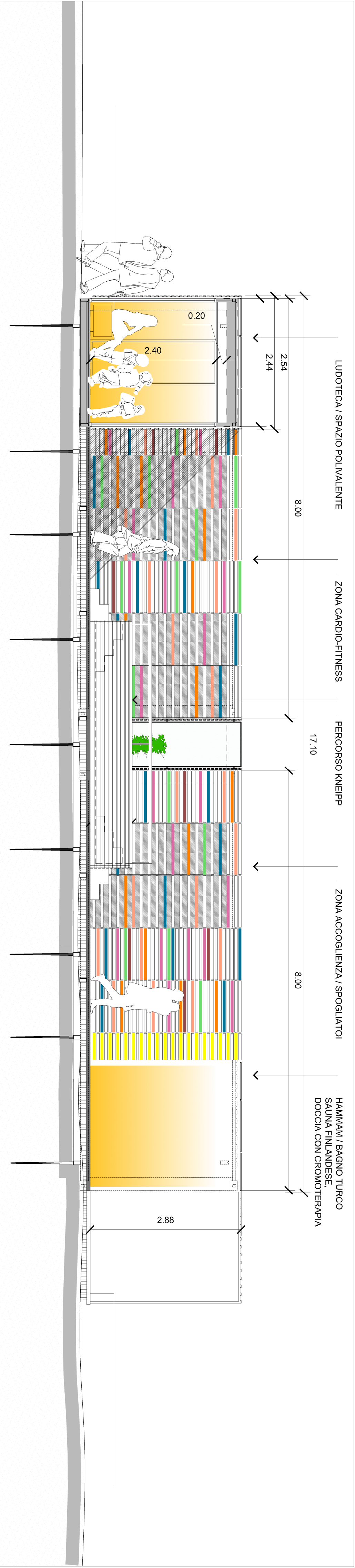

PROSPETTO SUD - scala 1:50

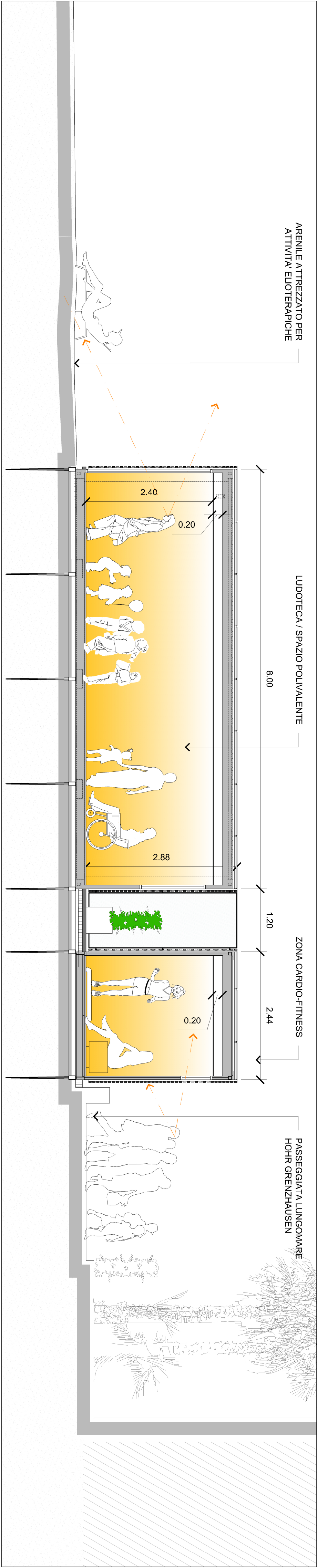

PROSPETTO EST - scala 1:50

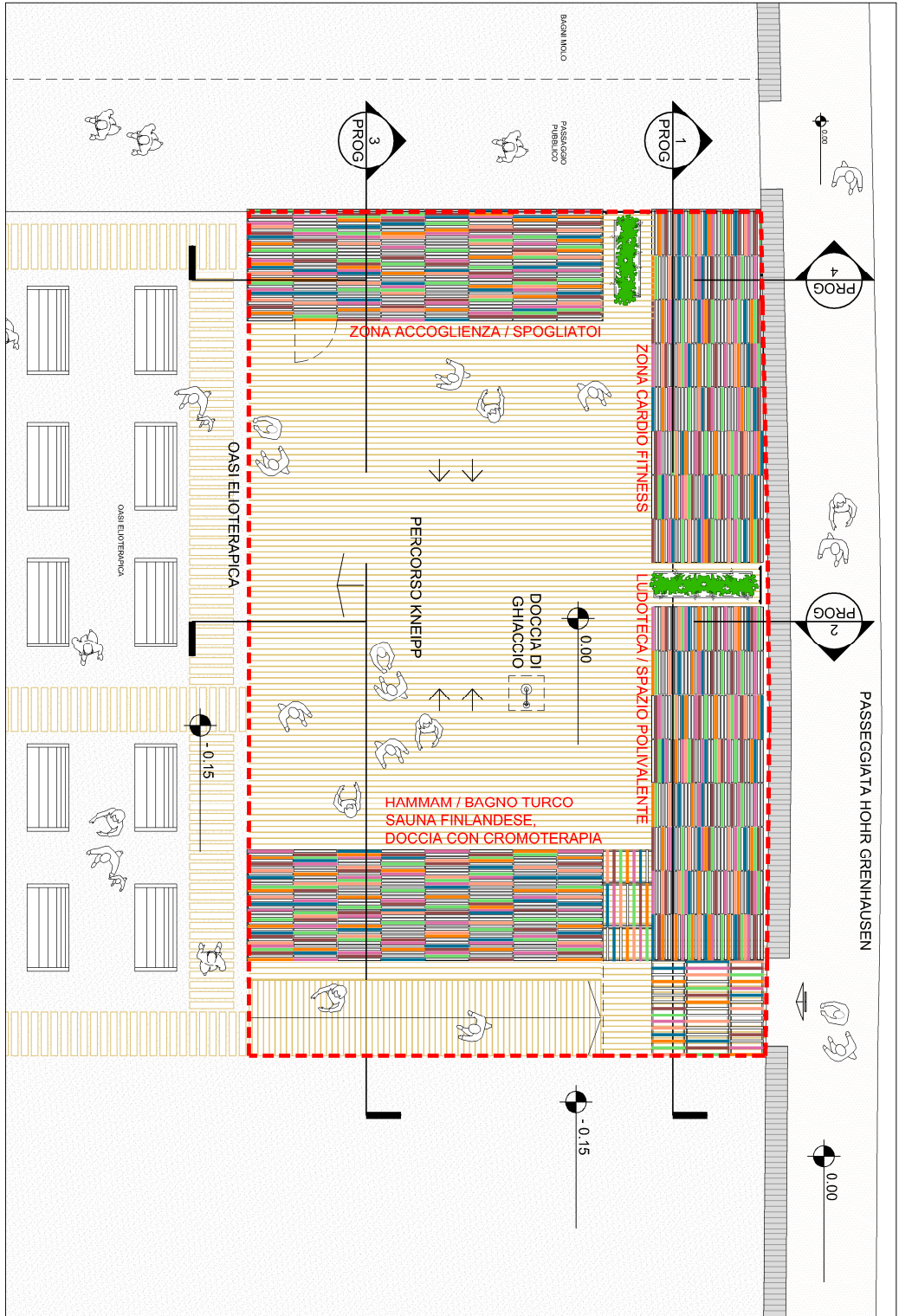

PLANIMETRIA COBERTURE CON INDICAZIONE DELLE LINEE DI SEZIONE

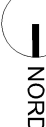

Comune di Languella (SV), Provincia di Savona



Progetto per la realizzazione di strutture prefabbricate e trasportabili da collocare sulla spiaggia in inverno destinate a oasi elioterapica e wellness center

progettista: **giacomo airaldi architetto** :: sinapsiarchitettura@sinapsiarchitettura.com

Via Iscolai, 29 - 17021 alasio sv ita T (+39) 0182.643955 - airaldi@sinapsiarchitettura.com
Adesso al posto dell'edificio prefabbricato si trova il centro di Languella (SV)
Il centro di Languella (SV) è un centro di Languella (SV) che si trova in Languella (SV)
Il centro di Languella (SV) è un centro di Languella (SV) che si trova in Languella (SV)
Il centro di Languella (SV) è un centro di Languella (SV) che si trova in Languella (SV)

committente: **COMUNE di LANGUEGLIA**

Via Genova 2 - 17053 Languella, TEL. 0182.491111 - FAX: 0182.4911301
C.F. e P.IVA: 01801980989 protocollo@postacertificata.comune.languella.sv.it
RUP: UFFICIO URBANISTICA Arch. CINZIA CADEI

PROGETTAZIONE DEFINITIVA

la! WEL DEF 04/2016

TAV.09.1 - P06

elaborato	scala	1:50	redatto - modificato - revisionato - stampato
tipo elaborato	PROGETTO		
data	dicembre 2016		
update	27 marzo 2017	emissione 00 01 02 03	
titolo tavola	SEZIONI		
data file	30.12.2016	31	31
30.12.2016	31	31	31
27.03.2017	31	31	31

Utilizzazione e la riproduzione del presente disegno sono riservate a norma di legge

sinapsi_architettura :: workshop

via Iscolai, 29 - 17021 alasio sv ita tel/fax: +39 0182 643955 - web: www.sinapsiarchitettura.com - mail: info@sinapsiarchitettura.com