

PROSPETTO OVEST - scala 1:50

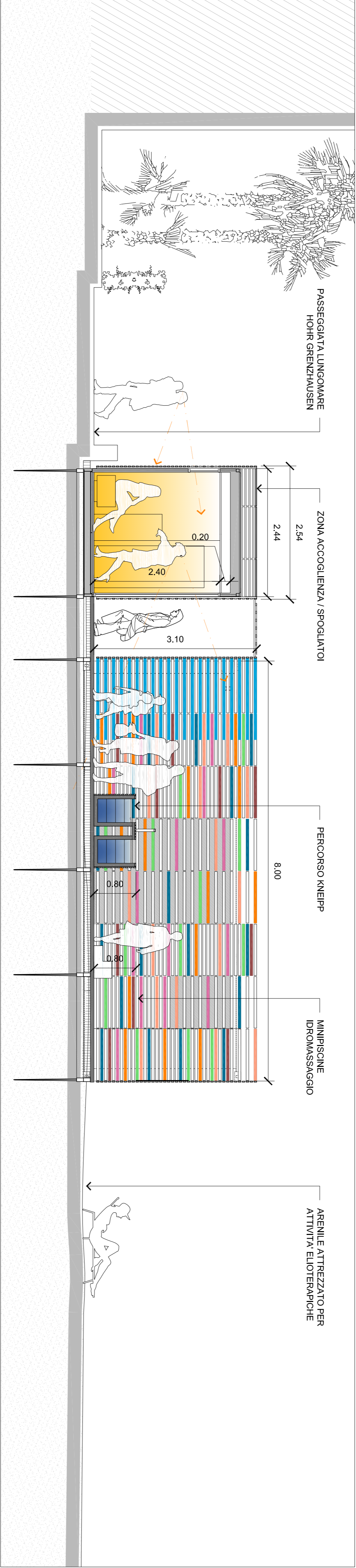

PROSPETTO NORO - scala 1:50

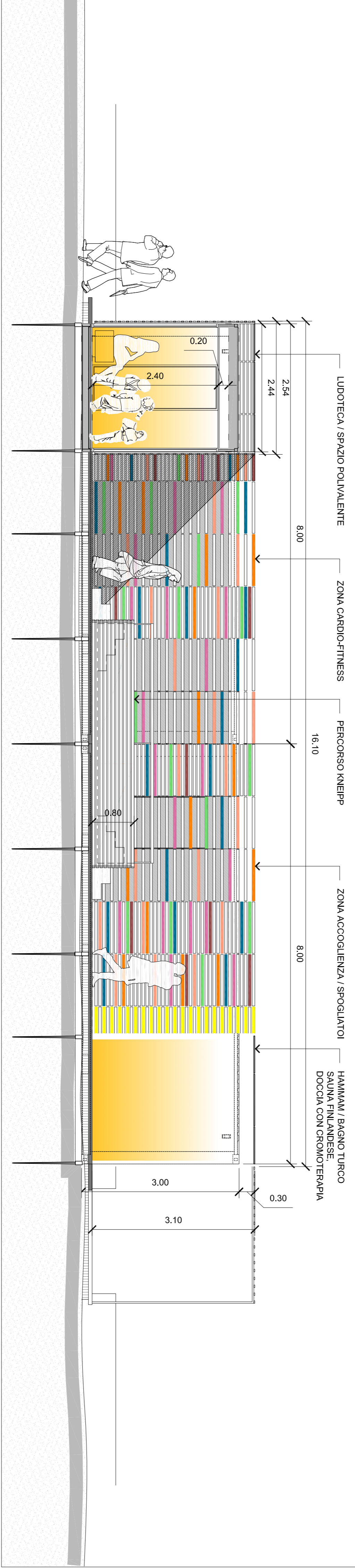

PROSPETTO SUD - scala 1:50

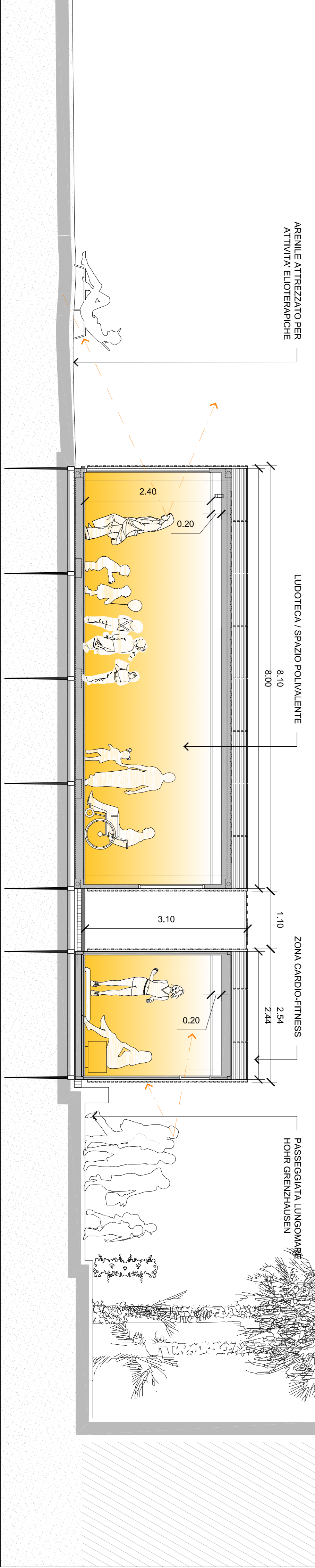

PROSPETTO EST - scala 1:50

sinapsi_architettura :: workshop

via I.sollai, 29 - 17021 alassio sv ita tel/fax: +39 0182 643955 - web: www.sinapsiarchitettura.com - mail: info@sinapsiarchitettura.com

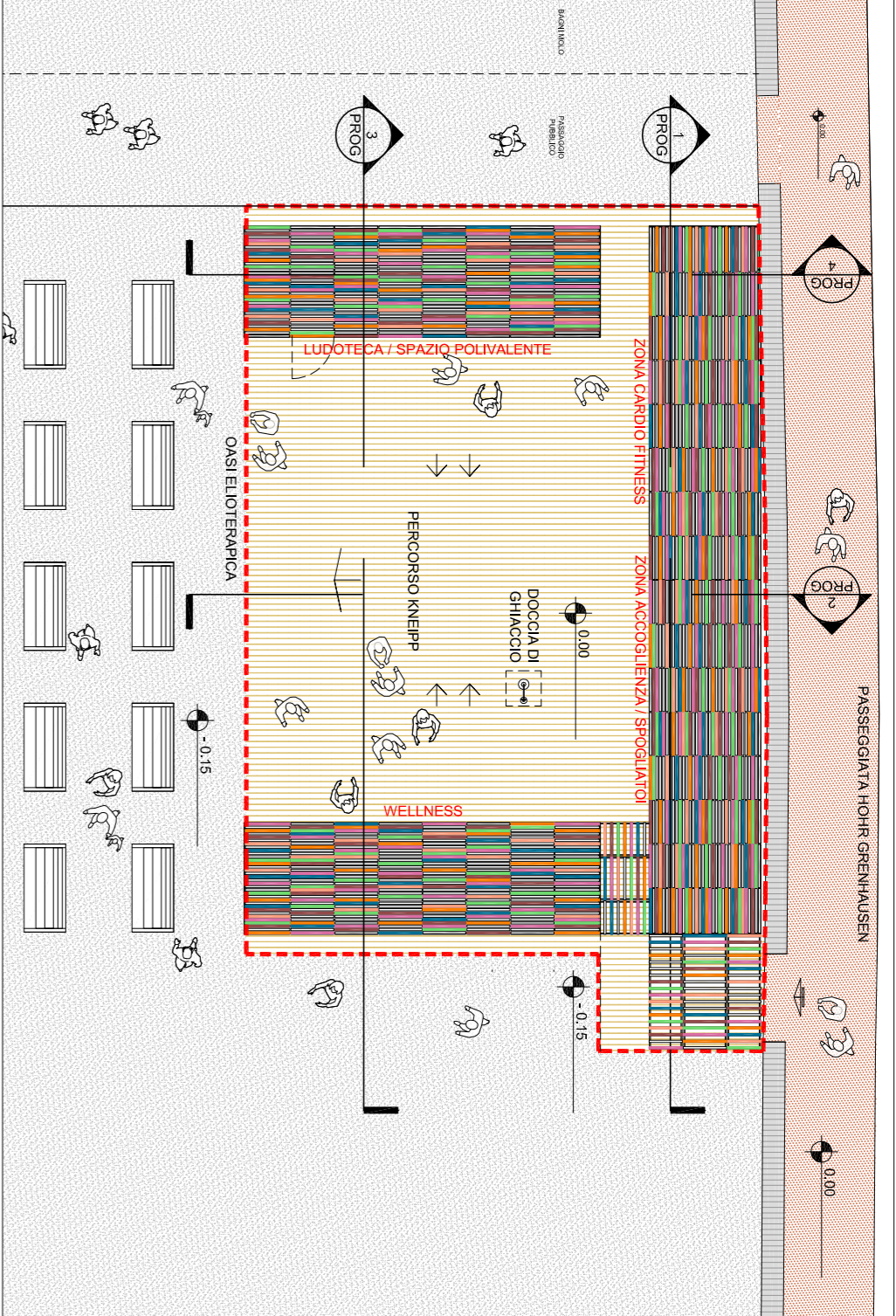

PLANIMETRIA COPERTURE CON INDICAZIONE DELLE LINEE DI SEZIONE

Comune di Laigueglia (SV), Provincia di Savona



Progetto per la realizzazione di strutture prefabbricate e trasportabili da collocare sulla spiaggia in inverno destinate a oasi elioterapica e wellness center

progettista: **giacomo airaldi architetto :: sinapsiarchitettura**

via Isollai, 29 - 17021 alassio sv ita T +39 0182 643955 - info@sinapsiarchitettura.com
Ordine Architetti, Partecipanti, Periti, Periti e Conservatori della Provincia di Savona n°791
iscritto all'Albo degli Architetti, Partecipanti, Periti, Periti e Conservatori della Provincia di Savona n°791
iscritto all'Albo degli Esperti in materia di Progettazione della Regione Liguria
progetti team: architetto **airaldi architetto** architetto **airaldi architetto** architetto **airaldi architetto**

committente: **COMUNE DI LAIGUEGLIA**

Via Genova 2, 17063 Laigueglia, TEL. 0182-681111 - FAX 0182-6811301
C.F. - P.IVA: 0100190099 protezione@sinapsiarchitettura.com info@sinapsiarchitettura.com
RUP: UFFICIO URBANISTICA AREA CINZIA CADEI

PROGETTAZIONE DEFINITIVA

la1 WEL PRE 04/2016

TAV.09 - P06

elaborato

scala

1:50

tipo elaborato

PROGETTO

data

dicembre 2016

update

30 dicembre 2016

emissione 00

01 02 03

titolo tavola

SEZIONI

data file

redatto - modificato - revisionato - stampato

30.12.2016

la1 WEL DEF WEL DEF DISSEGNA WEL DEF 008 P5.04W

sf

sf

ga

ga

Utilizzazione e la riproduzione del presente disegno sono riservate a norma di legge